



Zacznij mówić pewniej! Indywidualny kurs języka angielskiego na poziomie A2 (metoda komunikatywna)

Numer usługi 2026/07/04/165530/3670223

5 100,00 PLN brutto
 5 100,00 PLN netto
 100,00 PLN brutto/h
 100,00 PLN netto/h
 166,67 PLN cena rynkowa ⓘ

GERMANIA

K.MICHALAK,

M.GŁADYSZ

SPÓŁKA JAWNA

★★★★★ 4,7 / 5

159 ocen

🏠 Usługa szkoleniowa

📄 zdalna w czasie rzeczywistym

👥 Zajęcia grupowe

🕒 51:00 h

📅 27.07.2026 do 21.12.2026

Informacje podstawowe

Kategoria	Języki / Angielski
Grupa docelowa usługi	Osoby dorosłe, które opanowały język angielski na poziomie A1+ i chcą skutecznie podwyższyć swoje kompetencje komunikacyjne w języku angielskim.
Minimalna liczba uczestników	2
Maksymalna liczba uczestników	2
Data zakończenia rekrutacji	20-07-2026
Forma prowadzenia usługi	zdalna w czasie rzeczywistym
Podstawa uzyskania wpisu do BUR	Znak Jakości TGLS Quality Alliance

Cel

Cel edukacyjny

Szkolenie przygotowuje uczestnika do posługiwania się językiem angielskim na poziomie początkowym A2 (CEFR) w życiu codziennym.

Efekty uczenia się oraz kryteria weryfikacji ich osiągnięcia i Metody walidacji

Efekty uczenia się	Kryteria weryfikacji	Metoda walidacji
--------------------	----------------------	------------------

Efekty uczenia się	Kryteria weryfikacji	Metoda walidacji
Kursant swobodnie posługuje się językiem angielskim na poziomie A2 w prostych sytuacjach komunikacyjnych typowych dla pracy, czasu wolnego, podróży itp. Wchodzi w interakcję językową z rozmówcą anglojęzycznym.	Prowadzi konwersację ze swoim rozmówcą na tematy dotyczące rodziny, pracy, czasu wolnego. Formułuje pytania i odpowiada na pytania biorąc czynny udział w rozmowie.	Wywiad ustrukturyzowany
	Przeprowadza dialogi tematyczne zachowując spójność wypowiedzi "Poznanie nowych osób" "Pytanie o drogę" "U lekarza" "W hotelu"	Wywiad ustrukturyzowany
Opisuje swoje doświadczenia, wydarzenia ze swojego otoczenia, plany.	Poprawnie formułuje kilkudzaniową wypowiedź ustną na temat swojej ostatniej podróży i nadchodzących planów urlopowych, używając odpowiednich czasów i konstrukcji. Opisuje przebieg dnia. Odpowiada na dodatkowe pytania.	Wywiad ustrukturyzowany
Używa poprawnie w zdaniach struktur leksykalno-gramatycznych przewidzianych dla poziomu CEFR A2.	Posługuje się słownictwem, buduje zdania, rozpoznaje czasy gramatyczne wymagane na poziomie A2 i prawidłowo je wykorzystuje w zdaniach.	Test teoretyczny

Kwalifikacje

Kompetencje

Usługa prowadzi do nabycia kompetencji.

Warunki uznania kompetencji

Pytanie 1. Czy dokument potwierdzający uzyskanie kompetencji lub wyraźnie z nim powiązane inne dokumenty związane ze wsparciem zawierają opis efektów uczenia się?

TAK

Pytanie 2. Czy dokument lub wyraźnie z nim powiązane inne dokumenty związane ze wsparciem potwierdzają, że walidacja została przeprowadzona w oparciu o zdefiniowane w efektach uczenia się kryteria ich weryfikacji i zgodnie z zaplanowanymi metodami walidacji?

TAK

Pytanie 3. Czy dokument lub wyraźnie z nim powiązane inne dokumenty związane ze wsparciem potwierdzają zastosowanie rozwiązań zapewniających rozdzielanie procesów kształcenia i szkolenia od walidacji?

TAK

Program

Usługa jest skierowana do osób dorosłych, które opanowały język angielski na poziomie A1 i chcą skutecznie podwyższyć swoje kompetencje komunikacyjne w języku angielskim. Kurs jest prowadzony **metodą komunikatywną**, która oswaja z użyciem angielskiego oraz pozwala na szybkie zapamiętywanie struktur leksykalno-gramatycznych oraz przełamuje barierę językową. Głównym celem kursu jest wypracowanie pewności językowej i możliwości swobodnego posługiwania się językiem w sytuacjach codziennych i zawodowych. Kurs skupia się na praktycznym użyciu języka w codziennych sytuacjach związanych z życiem osobistym i zawodowym. Wykorzystywanie technik aktywizujących, takich jak: odgrywanie ról, gry językowe, technologia multimedialna, aby zaangażować ucznia w naukę. Na ostatnich zajęciach będzie przeprowadzona **walidacja** w formie wywiadu ustrukturyzowanego i testu teoretycznego wg kryteriów opisanych w zakładce cele.

Omawiane tematy

- Hobby i zainteresowania:** Porozmawiaj o swoim ulubionym hobby, np. czytasz książki, gotujesz, czy uprawiasz sport.
- Rodzina i przyjaciele:** Porozmawiaj o swojej rodzinie, relacjach z przyjaciółmi, czy wspólnych aktywnościach.
- Podróże:** Czy często podróżujesz? Dokąd najchętniej? Podziel się swoimi doświadczeniami. Na lotnisku. W hotelu.
- Miejsce zamieszkania:** Opisz swoje najbliższe otoczenie. Wolisz mieszkać w dużym czy małym mieście, czy też na wsi? Dlaczego?
- Praca i kariera:** Opowiedz o swoim zawodzie, miejscu pracy, obowiązkach, planach zawodowych, czy wyzwaniach w pracy.
- Zakupy i usługi:** Rodzaje sklepów, towary i ich cechy, sprzedawanie i kupowanie, promocja i reklama, korzystanie z usług, reklamacja
- Zdrowie, choroba i styl życia:** Porozmawiaj o zdrowym stylu życia, ćwiczeniach, diecie i relaksie, wizytach u lekarza. Jaki styl życia prowadzisz?
- Media społecznościowe:** Jak wpływają na twoje życie? Wady i zalety.
- Zwiedzanie:** Orientacja w mieście. Zabytki. Zapytaj o drogę i udziel informacji.
- Odgrywanie scenek:** Prowadzenie dialogów u lekarza, w sklepie, na lotnisku, w restauracji itp.
- Świat przyrody:** pogoda, pory roku, rośliny i zwierzęta, krajobrazy.
- Argumentowanie,** za i przeciw.
- Struktury gramatyczno-leksykalne na poziom A2.**

Wiedza - struktury leksykalno-gramatyczne wymagane na poziomie A2

Umiejętności - pisanie, czytanie, słuchanie ze zrozumieniem, formułowanie wypowiedzi ustnej

Kompetencje społeczne - poznawanie nowych osób, radzenie sobie bez bariery w jęz. angielskim w sytuacjach komunikacyjnych z rozmówcą anglojęzycznym

Godzina szkoleniowa to 45 minut. 68 godzin szkoleniowych to 51 godzin zegarowych. Wszystkie godziny szkoleniowe stanowią praktyczną naukę języka. Brak przerw. Zajęcia zdalne. Kurs indywidualny.

Harmonogram

Liczba pozycji harmonogramu: 34

Przedmiot / temat	Typ aktywności	Prowadzący	Data realizacji zajęć	Godzina rozpoczęcia	Godzina zakończenia	Liczba godzin
1 z 34 Przedstawianie siebie i swojego doświadczenia a zawodowego - konwersacje.	Zajęcia	TOMASZ WACHOWIAK	27-07-2026	17:15	18:45	01:30

Przedmiot / temat	Typ aktywności	Prowadzący	Data realizacji zajęć	Godzina rozpoczęcia	Godzina zakończenia	Liczba godzin
2 z 34 Struktury leksykalno-gramatyczne poziom A2 - ćwiczenia praktyczne.	Zajęcia	TOMASZ WACHOWIAK	29-07-2026	17:15	18:45	01:30
3 z 34 Rodzina i przyjaciele. Opis osób. Konwersacje.	Zajęcia	TOMASZ WACHOWIAK	31-07-2026	17:15	18:45	01:30
4 z 34 Struktury leksykalno-gramatyczne poziom A2 - ćwiczenia praktyczne	Zajęcia	TOMASZ WACHOWIAK	17-08-2026	17:15	18:45	01:30
5 z 34 Hobby i spędzanie czasu wolnego. Ulubiona muzyka i książka. Wyrażanie opinii.	Zajęcia	TOMASZ WACHOWIAK	19-08-2026	17:15	18:45	01:30
6 z 34 Struktury leksykalno-gramatyczne poziom A2 - ćwiczenia praktyczne.	Zajęcia	TOMASZ WACHOWIAK	24-08-2026	17:15	18:45	01:30
7 z 34 W restauracji i kawiarni. Dialogi.	Zajęcia	TOMASZ WACHOWIAK	26-08-2026	17:15	18:45	01:30
8 z 34 Struktury leksykalno-gramatyczne poziom A2 - ćwiczenia praktyczne	Zajęcia	TOMASZ WACHOWIAK	31-08-2026	17:15	18:45	01:30

Przedmiot / temat	Typ aktywności	Prowadzący	Data realizacji zajęć	Godzina rozpoczęcia	Godzina zakończenia	Liczba godzin
<p>9 z 34</p> <p>Podróże. Na lotnisku. W pociągu. Słownictwo, role-play, case study, konwersacje.</p>	Zajęcia	TOMASZ WACHOWIAK	02-09-2026	17:15	18:45	01:30
<p>10 z 34</p> <p>Struktury leksykalno-gramatyczne poziom A2 - ćwiczenia praktyczne.</p>	Zajęcia	TOMASZ WACHOWIAK	07-09-2026	17:15	18:45	01:30
<p>11 z 34</p> <p>W hotelu. Wybór hotelu. Rezerwacja. Rozwiązywanie problemów. Reklamacja. Role-play, case study, konwersacje.</p>	Zajęcia	TOMASZ WACHOWIAK	09-09-2026	17:15	18:45	01:30
<p>12 z 34</p> <p>Struktury leksykalno-gramatyczne poziom A2 - ćwiczenia praktyczne.</p>	Zajęcia	TOMASZ WACHOWIAK	21-09-2026	17:15	18:45	01:30
<p>13 z 34</p> <p>Miejsce zamieszkania. Wiś czy miasto? Mieszkanie czy dom? Argumentowanie.</p>	Zajęcia	TOMASZ WACHOWIAK	23-09-2026	17:15	18:45	01:30
<p>14 z 34</p> <p>Struktury leksykalno-gramatyczne poziom A2 - ćwiczenia praktyczne</p>	Zajęcia	TOMASZ WACHOWIAK	28-09-2026	17:15	18:45	01:30

Przedmiot / temat	Typ aktywności	Prowadzący	Data realizacji zajęć	Godzina rozpoczęcia	Godzina zakończenia	Liczba godzin
15 z 34 Orientacja w mieście i zwiedzanie. Dialogi.	Zajęcia	TOMASZ WACHOWIAK	30-09-2026	17:15	18:45	01:30
16 z 34 Struktury leksykalno-gramatyczne poziom A2 - ćwiczenia praktyczne.	Zajęcia	TOMASZ WACHOWIAK	05-10-2026	17:15	18:45	01:30
17 z 34 Powtórzenie i utrwalenie omówionego zakresu materiału. Ćwiczenia praktyczne.	Zajęcia	TOMASZ WACHOWIAK	07-10-2026	17:15	18:45	01:30
18 z 34 Zdrowie i styl życia. U lekarza. Słownictwo, role-play, case study, konwersacje.	Zajęcia	TOMASZ WACHOWIAK	12-10-2026	17:15	18:45	01:30
19 z 34 Struktury leksykalno-gramatyczne poziom A2 - ćwiczenia praktyczne.	Zajęcia	TOMASZ WACHOWIAK	14-10-2026	17:15	18:45	01:30
20 z 34 Zakupy spożywcze, gotowanie. Przepisy kulinarne. Słownictwo. Konwersacje.	Zajęcia	TOMASZ WACHOWIAK	19-10-2026	17:15	18:45	01:30
21 z 34 Sport. Sporty ekstremalne. Za i przeciw. Konwersacje.	Zajęcia	TOMASZ WACHOWIAK	21-10-2026	17:15	18:45	01:30

Przedmiot / temat	Typ aktywności	Prowadzący	Data realizacji zajęć	Godzina rozpoczęcia	Godzina zakończenia	Liczba godzin
<p>22 z 34 Struktury leksykalno-gramatyczne poziom A2 - ćwiczenia praktyczne.</p>	Zajęcia	TOMASZ WACHOWIAK	26-10-2026	17:15	18:45	01:30
<p>23 z 34 Media społecznościowe. Wyrażanie opinii, uczuć, emocji. Konwersacje.</p>	Zajęcia	TOMASZ WACHOWIAK	28-10-2026	17:15	18:45	01:30
<p>24 z 34 Struktury leksykalno-gramatyczne poziom A2 - ćwiczenia praktyczne.</p>	Zajęcia	TOMASZ WACHOWIAK	02-11-2026	17:15	18:45	01:30
<p>25 z 34 W pracy. Opis obowiązków i struktury firmy. Konwersacje.</p>	Zajęcia	TOMASZ WACHOWIAK	04-11-2026	17:15	18:45	01:30
<p>26 z 34 Struktury leksykalno-gramatyczne poziom A2 - ćwiczenia praktyczne.</p>	Zajęcia	TOMASZ WACHOWIAK	09-11-2026	17:15	18:45	01:30
<p>27 z 34 Świat przyrody - pogoda, pory roku, rośliny i zwierzęta, krajobrazy. Konwersacje.</p>	Zajęcia	TOMASZ WACHOWIAK	16-11-2026	17:15	18:45	01:30

Przedmiot / temat	Typ aktywności	Prowadzący	Data realizacji zajęć	Godzina rozpoczęcia	Godzina zakończenia	Liczba godzin
<p>28 z 34 Czy da się żyć bez smartfona i bez samochodu? Argumentowanie. Za i przeciw. Konwersacje.</p>	Zajęcia	TOMASZ WACHOWIAK	18-11-2026	17:15	18:45	01:30
<p>29 z 34 Struktury leksykalno-gramatyczne poziom A2 - ćwiczenia praktyczne.</p>	Zajęcia	TOMASZ WACHOWIAK	23-11-2026	17:15	18:45	01:30
<p>30 z 34 Dlaczego ludzie kochają reality shows? Jakie są Twoje doświadczenia w tym zakresie? Czy warto je oglądać. Argumentowanie za i przeciw. Konwersacje.</p>	Zajęcia	TOMASZ WACHOWIAK	25-11-2026	17:15	18:45	01:30
<p>31 z 34 Struktury leksykalno-gramatyczne poziom A2 - ćwiczenia praktyczne.</p>	Zajęcia	TOMASZ WACHOWIAK	30-11-2026	17:15	18:45	01:30
<p>32 z 34 Plany na przyszłość związane z pracą, rodziną i przyjaciółmi. Konwersacje.</p>	Zajęcia	TOMASZ WACHOWIAK	02-12-2026	17:15	18:45	01:30

Przedmiot / temat	Typ aktywności	Prowadzący	Data realizacji zajęć	Godzina rozpoczęcia	Godzina zakończenia	Liczba godzin
33 z 34 Powtórzenie z omówionego zakresu tematycznego - ćwiczenia praktyczne.	Zajęcia	TOMASZ WACHOWIAK	07-12-2026	17:15	18:45	01:30
34 z 34 -	Walidacja	-	21-12-2026	18:40	20:10	01:30

Podsumowanie

Rodzaj godzin	Liczba godzin
Suma godzin zegarowych usługi	51:00
w tym suma godzin zajęć	49:30
w tym suma godzin walidacji	01:30
Suma godzin dydaktycznych bez przerw	68:00

Cennik

Cennik

Rodzaj ceny	Cena
Koszt przypadający na 1 uczestnika brutto	5 100,00 PLN
Podmiot uprawniony do zwolnienia z VAT na podstawie art. 43 ust. 1 ustawy o VAT	
Koszt przypadający na 1 uczestnika netto	5 100,00 PLN
Koszt osobogodziny brutto	100,00 PLN
Koszt osobogodziny netto	100,00 PLN

Liczba godzin usługi

Rodzaj godzin	Liczba godzin
Liczba godzin zegarowych usługi	51:00

Prowadzący

Liczba prowadzących: 1



1 z 1

TOMASZ WACHOWIAK

Ukończyłem filologię angielską w 2020 roku. Jestem tłumaczem języka angielskiego, ale moją główną pasją jest nauczanie. Na zajęciach największy nacisk kładę na konwersacje, miłą atmosferę i dobry kontakt z uczestnikiem szkolenia. Moim celem jest nie tylko przekazywanie wiedzy, ale także inspirowanie i motywowanie do nauki. Cały czas prowadzę liczne szkolenia językowe w BUR. Mam doświadczenie zawodowe zdobyte nie wcześniej niż 5 lat przed datą wprowadzenia danych dotyczących oferowanej usługi.

Informacje dodatkowe

Informacje o materiałach dla uczestników usługi

Materiały szkoleniowe (teksty, prezentacje, ćwiczenia itp.) przygotowane przez osobę prowadzącą są zawarte w cenie usługi.

Warunki uczestnictwa

Obowiązuje podpisanie umowy.

Przed rozpoczęciem szkolenia uczestnik rozwiązuje test poziomujący.

Szkolenie odbywa się online wg harmonogramu w terminach uzgodnionych przed rozpoczęciem kursu.

Na ostatnich zajęciach będzie przeprowadzona walidacja.

Do zaliczenia szkolenia jest wymagana frekwencja na poziomie minimum 80%.

Warunki techniczne

Szkolenie odbywa się na platformie MS Teams. Wymagany jest dostęp do komputera/laptopa lub innego urządzenia z dostępem do Internetu, kamerą i mikrofonem. Zalecane jest ściągnięcie aplikacji MS Teams (aplikacja bezpłatna). Warunki minimalne łącza internetowego: prędkość pobierania – 1 Mb/s; prędkość wysyłania 1 Mb/s.

Kontakt

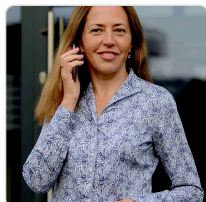

KATARZYNA MICHALAK

E-mail germania@germania.com.pl

Telefon (+48) 601 911 980