



OPEN MIND
SZCZECIN SPÓŁKA
Z OGRANICZONĄ
ODPOWIEDZIALNOŚ
CIĄ

★★★★★ 5,0 / 5

352 oceny

Kurs języka polskiego jako obcego przygotowujący do egzaminu państwowego na poziomie B1 organizowany przez podmiot uprawniony do organizowania egzaminów państwowych z języka polskiego jako obcego.

Numer usługi 2026/07/03/143832/3668851

📍 Szczecin

🏠 Usługa szkoleniowa

📄 stacjonarna

👥 Zajęcia grupowe

🕒 22:00 h

📅 07.11.2026 do 29.11.2026

2 640,00 PLN brutto

2 640,00 PLN netto

120,00 PLN brutto/h

120,00 PLN netto/h

213,33 PLN cena rynkowa ⓘ

Informacje podstawowe

Kategoria	Języki / Języki europejskie
Identyfikatory projektów	Zachodniopomorskie Bony Szkoleniowe
Grupa docelowa usługi	<p>Grupa docelowa do kursu języka polskiego jako obcego na poziomie B1 przygotowująca się do zdawania egzaminu, obejmuje:</p> <ol style="list-style-type: none"> Obcokrajowców mieszkających w Polsce - osoby, które chcą zwiększyć swoje kompetencje językowe, aby lepiej funkcjonować w społeczeństwie, na rynku pracy i w życiu codziennym w Polsce. Cudzoziemców ubiegających się o certyfikat językowy - osoby, które potrzebują formalnego potwierdzenia znajomości języka polskiego, np. w celach zawodowych, edukacyjnych lub do uzyskania obywatelstwa. Usługa rozwojowa adresowana również dla Uczestników projektu WUP Szczecin pt. "Zachodniopomorskie Bony Szkoleniowe". <p>Kurs jest idealnym rozwiązaniem dla osób, które chcą uzyskać potwierdzenie swoich umiejętności językowych oraz zwiększyć swoje szanse na rynku pracy w Polsce.</p>
Minimalna liczba uczestników	2
Maksymalna liczba uczestników	12
Data zakończenia rekrutacji	06-11-2026
Forma prowadzenia usługi	stacjonarna

Cel

Cel edukacyjny

Rozwinięcie umiejętności samodzielnego i skutecznego porozumiewania się w większości sytuacji życia codziennego, społecznego i zawodowego. Uczestnicy uczą się rozumieć główne treści wypowiedzi ustnych i pisemnych dotyczących znanych oraz częściowo nowych tematów, wyrażać opinie, opisywać doświadczenia, plany i wydarzenia oraz formułować spójne wypowiedzi ustne i pisemne. Kurs wspiera rozwój kompetencji językowych niezbędnych do aktywnego uczestnictwa w życiu społecznym.

Efekty uczenia się oraz kryteria weryfikacji ich osiągnięcia i Metody walidacji

Efekty uczenia się	Kryteria weryfikacji	Metoda walidacji
Rozumie krótkie, proste wypowiedzi ustne dotyczące życia codziennego.	Poprawnie wykonuje zadania na słuchanie (min. 60% poprawnych odpowiedzi).	Wywiad ustrukturyzowany
Rozumie krótkie teksty pisane (ogłoszenia, e-maile, proste instrukcje).	Odpowiada poprawnie na pytania do tekstu, wskazuje główne informacje.	Test teoretyczny
Opowiada o wydarzeniach i doświadczeniach z przeszłości w podstawowym zakresie.	Poprawnie tworzy proste zdania w czasie przeszłym i przyszłym.	Wywiad ustrukturyzowany
Pisze krótkie teksty użytkowe (wiadomość, ogłoszenie, e-mail).	Tekst jest spójny, zgodny z tematem i poprawny w min. 60%.	Test teoretyczny
Stosuje podstawowe struktury gramatyczne (przypadki, czasy, aspekty).	Używa form gramatycznych poprawnie w większości wypowiedzi.	Test teoretyczny
Potrafi funkcjonować językowo w typowych sytuacjach formalnych.	Radzi sobie z prostymi formularzami i pytaniami o procedury.	Wywiad swobodny

Kwalifikacje

Kompetencje

Usługa prowadzi do nabycia kompetencji.

Warunki uznania kompetencji

Pytanie 1. Czy dokument potwierdzający uzyskanie kompetencji lub wyraźnie z nim powiązane inne dokumenty związane ze wsparciem zawierają opis efektów uczenia się?

TAK

Pytanie 2. Czy dokument lub wyraźnie z nim powiązane inne dokumenty związane ze wsparciem potwierdzają, że walidacja została przeprowadzona w oparciu o zdefiniowane w efektach uczenia się kryteria ich weryfikacji i zgodnie z zaplanowanymi metodami walidacji?

TAK

Pytanie 3. Czy dokument lub wyraźnie z nim powiązane inne dokumenty związane ze wsparciem potwierdzają zastosowanie rozwiązań zapewniających rozdzielenie procesów kształcenia i szkolenia od walidacji?

TAK

Program

Program usługi:

1. Organizacja kursu. Omówienie struktury państwowego egzaminu certyfikatowego z języka polskiego jako obcego na poziomie B1 oraz kryteriów oceniania.
2. Przedstawianie siebie i innych. Dane osobowe, narodowość, miejsce zamieszkania, podstawowe funkcje komunikacyjne w sytuacjach oficjalnych i nieoficjalnych.
3. Rodzina, życie codzienne i relacje międzyludzkie. Rozwijanie kompetencji komunikacyjnych oraz utrwalanie słownictwa tematycznego.
4. Edukacja, praca i życie zawodowe. Doskonalenie słownictwa, struktur gramatycznych oraz umiejętności komunikowania się w środowisku pracy i nauki.
5. Żywność i gastronomia. Zamawianie posiłków, opisywanie produktów spożywczych oraz wyrażanie opinii i preferencji.
6. Zdrowie, samopoczucie i korzystanie z opieki medycznej. Opisywanie dolegliwości oraz komunikacja w placówkach ochrony zdrowia.
7. Czas wolny, hobby, sport i kultura. Opisywanie zainteresowań, planów oraz uczestnictwa w wydarzeniach kulturalnych.
8. Rozumienie ze słuchu oraz rozumienie tekstów pisanych zgodnie z wymaganiami państwowego egzaminu certyfikatowego na poziomie B1.
9. Doskonalenie poprawności gramatycznej i leksykalnej w zakresie wymagań egzaminacyjnych poziomu B1.
10. Tworzenie wypowiedzi pisemnych wymaganych podczas egzaminu państwowego (e-mail, wiadomość, ogłoszenie, zaproszenie, wpis).
11. Doskonalenie sprawności mówienia – opis ilustracji, relacjonowanie wydarzeń, wyrażanie opinii oraz prowadzenie rozmowy.
12. Rozwijanie wszystkich sprawności językowych w zintegrowanych zadaniach komunikacyjnych odpowiadających formule egzaminu B1.
13. Strategie rozwiązywania zadań egzaminacyjnych oraz efektywne zarządzanie czasem podczas egzaminu.
14. Rozwiązywanie przykładowych zadań egzaminacyjnych z zakresu rozumienia ze słuchu, czytania i pisania.
15. Ćwiczenia praktyczne z części ustnej egzaminu oraz analiza najczęściej popełnianych błędów.

Sposób weryfikacji efektów uczenia się:

- obserwacja pracy uczestnika podczas zajęć,
- wykonywanie zadań praktycznych,
- ćwiczenia obejmujące wszystkie sprawności językowe,
- próbne testy egzaminacyjne,
- próbna część ustna egzaminu,
- analiza samodzielnych wypowiedzi pisemnych i ustnych.

Harmonogram

Liczba pozycji harmonogramu: 24

Przedmiot / temat	Typ aktywności	Prowadzący	Data realizacji zajęć	Godzina rozpoczęcia	Godzina zakończenia	Liczba godzin
<p>1 z 24</p> <p>Organizacja kursu. Omówienie struktury państwowego egzaminu certyfikowanego z języka polskiego jako obcego na poziomie B1 oraz kryteriów oceniania.</p>	Zajęcia	Jelena Szczerbina-Daukszewicz	07-11-2026	09:00	10:20	01:20
<p>2 z 24 -</p>	Przerwa	-	07-11-2026	10:20	10:35	00:15
<p>3 z 24</p> <p>Przedstawianie siebie i innych. Dane osobowe, narodowość, miejsce zamieszkania, podstawowe funkcje komunikacyjne w sytuacjach oficjalnych i nieoficjalnych.</p>	Zajęcia	Jelena Szczerbina-Daukszewicz	07-11-2026	10:35	11:50	01:15
<p>4 z 24</p> <p>Rodzina, życie codzienne i relacje międzyludzkie. Rozwijanie kompetencji komunikacyjnych oraz utrwalanie słownictwa tematycznego.</p>	Zajęcia	Jelena Szczerbina-Daukszewicz	08-11-2026	09:00	10:20	01:20
<p>5 z 24 -</p>	Przerwa	-	08-11-2026	10:20	10:35	00:15

Przedmiot / temat	Typ aktywności	Prowadzący	Data realizacji zajęć	Godzina rozpoczęcia	Godzina zakończenia	Liczba godzin
<p>6 z 24</p> <p>Edukacja, praca i życie zawodowe. Doskonalenie słownictwa, struktur gramatycznych oraz umiejętności komunikowania się w środowisku pracy i nauki.</p>	Zajęcia	Jelena Szczerbina-Daukszewicz	08-11-2026	10:35	11:50	01:15
<p>7 z 24</p> <p>Żywnienie i gastronomia. Zamawianie posiłków, opisywanie produktów spożywczych oraz wyrażanie opinii i preferencji.</p>	Zajęcia	Jelena Szczerbina-Daukszewicz	14-11-2026	09:00	10:20	01:20
<p>8 z 24 -</p>	Przerwa	-	14-11-2026	10:20	10:35	00:15
<p>9 z 24</p> <p>Zdrowie, samopoczucie i korzystanie z opieki medycznej. Opisywanie dolegliwości oraz komunikacja w placówkach ochrony zdrowia.</p>	Zajęcia	Jelena Szczerbina-Daukszewicz	14-11-2026	10:35	11:50	01:15

Przedmiot / temat	Typ aktywności	Prowadzący	Data realizacji zajęć	Godzina rozpoczęcia	Godzina zakończenia	Liczba godzin
<p>10 z 24 Czas wolny, hobby, sport i kultura. Opisywanie zainteresowań, planów oraz uczestnictwa w wydarzeniach kulturalnych.</p>	Zajęcia	Jelena Szczerbina-Daukszewicz	15-11-2026	09:00	10:20	01:20
11 z 24 -	Przerwa	-	15-11-2026	10:20	10:35	00:15
<p>12 z 24 Rozumienie ze słuchu oraz rozumienie tekstów pisanych zgodnie z wymaganiami państwowego egzaminu certyfikowanego na poziomie B1.</p>	Zajęcia	Jelena Szczerbina-Daukszewicz	15-11-2026	10:35	11:50	01:15
<p>13 z 24 Doskonalenie poprawności gramatycznej i leksykalnej w zakresie wymagań egzaminacyjnych poziomu B1.</p>	Zajęcia	Jelena Szczerbina-Daukszewicz	21-11-2026	09:00	10:20	01:20
14 z 24 -	Przerwa	-	21-11-2026	10:20	10:35	00:15

Przedmiot / temat	Typ aktywności	Prowadzący	Data realizacji zajęć	Godzina rozpoczęcia	Godzina zakończenia	Liczba godzin
<p>15 z 24</p> <p>Tworzenie wypowiedzi pisemnych wymaganych podczas egzaminu państwowego (e-mail, wiadomość, ogłoszenie, zaproszenie, wpis).</p>	Zajęcia	Jelena Szczerbina-Daukszewicz	21-11-2026	10:35	11:50	01:15
<p>16 z 24</p> <p>Doskonalenie sprawności mówienia – opis ilustracji, relacjonowanie wydarzeń, wyrażanie opinii oraz prowadzenie rozmowy.</p>	Zajęcia	Jelena Szczerbina-Daukszewicz	22-11-2026	09:00	10:20	01:20
<p>17 z 24</p> <p>-</p>	Przerwa	-	22-11-2026	10:20	10:35	00:15
<p>18 z 24</p> <p>Rozwijanie wszystkich sprawności językowych w zintegrowanych zadaniach komunikacyjnych odpowiadających formule egzaminu B1.</p>	Zajęcia	Jelena Szczerbina-Daukszewicz	22-11-2026	10:35	11:50	01:15
<p>19 z 24</p> <p>Strategie rozwiązywania zadań egzaminacyjnych oraz efektywne zarządzanie czasem podczas egzaminu.</p>	Zajęcia	Jelena Szczerbina-Daukszewicz	28-11-2026	09:00	10:15	01:15
<p>20 z 24</p> <p>-</p>	Przerwa	-	28-11-2026	10:15	10:30	00:15

Przedmiot / temat	Typ aktywności	Prowadzący	Data realizacji zajęć	Godzina rozpoczęcia	Godzina zakończenia	Liczba godzin
21 z 24 Rozwiązywanie przykładowych zadań egzaminacyjnych z zakresu rozumienia ze słuchu, czytania i pisania.	Zajęcia	Jelena Szczerbina-Daukszewicz	28-11-2026	10:30	11:45	01:15
22 z 24 Ćwiczenia praktyczne z części ustnej egzaminu oraz analiza najczęściej popełnianych błędów.	Zajęcia	Jelena Szczerbina-Daukszewicz	29-11-2026	09:00	10:00	01:00
23 z 24 -	Przerwa	-	29-11-2026	10:00	10:15	00:15
24 z 24 -	Walidacja	-	29-11-2026	10:15	11:15	01:00

Podsumowanie

Rodzaj godzin	Liczba godzin
Suma godzin zegarowych usługi	22:00
w tym suma godzin zajęć	19:00
w tym suma godzin walidacji	01:00
w tym suma przerw	02:00
Suma godzin dydaktycznych bez przerw	26:30

Cennik

Cennik

Rodzaj ceny	Cena
Koszt przypadający na 1 uczestnika brutto	2 640,00 PLN

Koszt przypadający na 1 uczestnika netto	2 640,00 PLN
---	--------------

Koszt osobogodziny brutto	120,00 PLN
----------------------------------	------------

Koszt osobogodziny netto	120,00 PLN
---------------------------------	------------

Liczba godzin usługi

Rodzaj godzin	Liczba godzin
---------------	---------------

Liczba godzin zegarowych usługi	22:00
--	-------

Prowadzący

Liczba prowadzących: 1

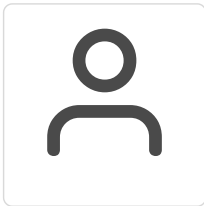

1 z 1

Jelena Szczerbina-Daukszewicz

Doświadczona lektorka języka polskiego jako obcego, egzaminator państwowy oraz aktywna członkini komisji OPEN MIND. Absolwentka filologii na Uniwersytecie Szczecińskim oraz studiów podyplomowych z nauczania języka polskiego jako obcego na Uniwersytecie im. Adama Mickiewicza w Poznaniu. Specjalizuje się w pracy z cudzoziemcami na wszystkich poziomach zaawansowania, prowadzi kursy grupowe i indywidualne, przygotowuje do egzaminów certyfikatowych oraz tworzy autorskie materiały dydaktyczne. Łączy wiedzę językoznawczą, doświadczenie praktyczne i podejście międzykulturowe, wspierając uczących się w rozwijaniu kompetencji komunikacyjnych i pewności w używaniu języka polskiego.

Członkini komisji egzaminacyjnej OPEN MIND Szczecin.

Doświadczenie zdobyte w ciągu ostatnich 5 lat.

Informacje dodatkowe

Informacje o materiałach dla uczestników usługi

- materiały autorskie prowadzącego,
- przykładowe arkusze egzaminacyjne,
- nagrania audio,
- teksty użytkowe i publicystyczne,
- materiały multimedialne,
- ćwiczenia gramatyczno-leksykalne.

Warunki uczestnictwa

Zapis na tę usługę możliwy jest WYŁĄCZNIE przez Bazę Usług Rozwojowych, dlatego przy zapisie:

1. **Zdobądź 132 bony.**
2. Zaloguj się na swój **profil użytkownika w BUR.**
3. Wybierz tę usługę i naciśnij przycisk **"ZAPISZ SIĘ"**.
4. Wybierz siebie jako osobę do zapisania na tę usługę i uzupełnij swoje dane kontaktowe.
5. **Dodaj dofinansowanie, czyli ID WSPARCIA**, które masz z WUP w Szczecinie.
6. Zaakceptuj informację o przekazaniu danych i wpisz w okienku nad nim **PESEL i KOD PIN** do rezerwacji bonów.
7. Nacisnąć potem przycisk wyślij.
8. Jeśli zapisujesz się w BUR pierwszy raz - uzupełnij brakujące dane (zaznaczone na czerwono) w profilu użytkownika.
9. **Zadzwoń do nas (780 009 003) w godzinach pracy od poniedziałku do piątku w godz. 11:00-17:00 i wypełnij test:**
<https://iopenmind.langlion.com/forms/test-polski-2026>

Przed rozpoczęciem szkolenia uczestnik kursu podpisuje umowę w Autenti określającej warunki:

- realizacji szkolenia,
- na nagrywanie usługi na potrzeby monitoringu, kontroli,
- przetwarzanie danych,
- hospitacje metodyka

Informacje dodatkowe

Zawarto umowę z Wojewódzkim Urzędem Pracy w Szczecinie na świadczenie usług rozwojowych z wykorzystaniem elektronicznych bonów szkoleniowych w ramach projektu "Zachodniopomorskie Bony Szkoleniowe".

Po zakończeniu szkolenia uczestnik kursu:

- podchodzi do egzaminu przygotowanego przez OPEN MIND Szczecin.
- przekazuje Usługodawcy na adres sekretariat@iopenmind.pl - PIN do rozliczenia usługi w ramach bonów szkoleniowych,
- wypełnia ankietę oceniającą szkolenie do 7 dni od zakończenia usługi.

Adres

ul. 3 Maja 31

70-215 Szczecin

woj. zachodniopomorskie

Novotel Szczecin Centrum - Sala wykładowa na 1. piętrze.

Udogodnienia w miejscu realizacji usługi

- Klimatyzacja
- Wi-fi

Kontakt

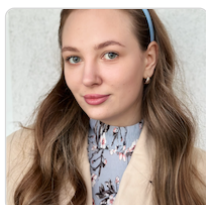

HANNA PASHCHENKO

E-mail hanna.pashchenko.iom@gmail.com

Telefon (+48) 780 009 003