

FLAIR
BEAUTY STUDIO**Szkolenie 2 dniowe stylizacja rzęs BASIC + WET LOOK - Szkolenie od podstaw 1:1 + wstęp do objętości FLAIR BEAUTY STUDIO.**

Numer usługi 2026/05/22/221070/3579456

3 800,00 PLN brutto
3 800,00 PLN netto
237,50 PLN brutto/h
237,50 PLN netto/h
226,67 PLN cena rynkowa ⓘ

Flair Aleksandra
Rynkiewicz

Brak ocen dla tego dostawcy

- 📍 Gdańsk
- 🏠 Usługa szkoleniowa
- 📄 stacjonarna
- 👥 Zajęcia grupowe
- 🕒 16:00 h
- 📅 19.09.2026 do 20.09.2026

Informacje podstawowe

Kategoria

Styl życia / Uroda

Grupa docelowa usługi

Szkolenie jest skierowane do osób pełnoletnich, które chcą zdobyć nowe kwalifikacje zawodowe w branży kosmetycznej (beauty) od podstaw, a także do osób pragnących poszerzyć dotychczasową ofertę swoich usług, którym zależy na podniesieniu jakości świadczonych usług, zaktualizowaniu wiedzy z zakresu chemii produktów oraz nauce budowania wizerunku marki w mediach społecznościowych. Od uczestników nie jest wymagane doświadczenie wstępne w stylizacji rzęs.

Minimalna liczba uczestników

2

Maksymalna liczba uczestników

3

Data zakończenia rekrutacji

14-09-2026

Forma prowadzenia usługi

stacjonarna

Podstawa uzyskania wpisu do BUR

Znak Jakości Małopolskich Standardów Usług Edukacyjno-Szkoleniowych (MSUES) - wersja 2.0

Cel

Cel edukacyjny

Głównym celem edukacyjnym szkolenia jest kompleksowe, teoretyczne i praktyczne przygotowanie uczestników do samodzielnego, profesjonalnego i w pełni bezpiecznego świadczenia usług stylizacji rzęs (metodą klasyczną 1:1 oraz Wet Look). Szkolenie ma na celu wykształcenie u kursantów umiejętności rygorystycznego przestrzegania zasad higieny

i BHP, precyzyjnego doboru stylizacji do indywidualnych cech budowy oka klientki (lash mapping), a także zapewnienia najwyższych standardów obsługi.

Efekty uczenia się oraz kryteria weryfikacji ich osiągnięcia i Metody walidacji

Efekty uczenia się	Kryteria weryfikacji	Metoda walidacji
<p>Charakteryzuje budowę rzęs naturalnych, cykl ich wzrostu, zasady bezpieczeństwa i higieny pracy oraz przeciwwskazania w stylizacji rzęs.</p> <p>* Kryteria weryfikacji: identyfikuje etapy cyklu wzrostu rzęs oraz rozpoznaje przeciwwskazania do wykonania zabiegu.</p>	<p>identyfikuje etapy cyklu wzrostu rzęs oraz rozpoznaje przeciwwskazania do wykonania zabiegu.</p>	Test teoretyczny
	<p>rozdziela zasady BHP, dezynfekcji i sterylizacji obowiązujące w pracy stylistki rzęs.</p>	Test teoretyczny
<p>Definiuje działanie produktów chemicznych używanych podczas zabiegu oraz zasady doboru odpowiedniej stylizacji do kształtu oka (Lash mapping).</p> <p>Samodzielnie i bezpiecznie wykonuje aplikację rzęs metodą klasyczną 1:1 oraz techniką Wet Look.</p>	<p>wyjaśnia wpływ temperatury i wilgotności na pracę z klejem cyjanoakrylowym oraz jego retencję.</p>	Test teoretyczny
	<p>dobiera odpowiedni skręt, grubość i profil rzęs syntetycznych w celu korekty kształtu oka klientki.</p>	Test teoretyczny
	<p>prawidłowo posługuje się pęsetami, zachowując bezpieczny odstęp od powieki, idealny styk i właściwą kierunkowość rzęs.</p>	Obserwacja w warunkach rzeczywistych
<p>poprawnie formuje zamknięte kępki/promyki i płynnie ściąga rzęsy z paska w metodzie Wet Look.</p>	<p>poprawnie formuje zamknięte kępki/promyki i płynnie ściąga rzęsy z paska w metodzie Wet Look.</p>	Obserwacja w warunkach symulowanych
	<p>przeprowadza profesjonalny wywiad z klientką i poprawnie wykonuje demakijaż oraz podklejenie płatków ochronnych.</p>	Obserwacja w warunkach rzeczywistych
<p>Kreuje profesjonalny wizerunek marki poprzez tworzenie estetycznego portfolio zdjęciowego.</p> <p>Komunikuje się z klientką w sposób profesjonalny, dbając o jej komfort i bezpieczeństwo.</p>	<p>samodzielnie wykonuje i kadruje zdjęcie po zabiegu, dbając o odpowiednie oświetlenie i kąty.</p>	Analiza dowodów i deklaracji
	<p>buduje relację z klientką opartą na zaufaniu i wykazuje cierpliwość oraz empatię podczas przeprowadzania wywiadu.</p>	Wywiad swobodny
<p>Świadomie rozwija własną markę w mediach społecznościowych i dba o najwyższe standardy etyczne w branży beauty.</p>	<p>wykazuje odpowiedzialność za jakość świadczonych usług i chęć do estetycznego promowania swojej pracy.</p>	Wywiad swobodny

Kwalifikacje

Kompetencje

Usługa prowadzi do nabycia kompetencji.

Warunki uznania kompetencji

Pytanie 1. Czy dokument potwierdzający uzyskanie kompetencji lub wyraźnie z nim powiązane inne dokumenty związane ze wsparciem zawierają opis efektów uczenia się?

TAK

Pytanie 2. Czy dokument lub wyraźnie z nim powiązane inne dokumenty związane ze wsparciem potwierdzają, że walidacja została przeprowadzona w oparciu o zdefiniowane w efektach uczenia się kryteria ich weryfikacji i zgodnie z zaplanowanymi metodami walidacji?

TAK

Pytanie 3. Czy dokument lub wyraźnie z nim powiązane inne dokumenty związane ze wsparciem potwierdzają zastosowanie rozwiązań zapewniających rozdzielanie procesów kształcenia i szkolenia od walidacji?

TAK

Program

DZIEŃ PIERWSZY (Czas nauki: 7 godzin zegarowych)

- **09:00 – 11:30 (150 min) – Teoria cz. 1:** BHP, higiena pracy, anatomia oka i cykl życia rzęsy. Przeciwwskazania, alergie i materiałoznawstwo (rodzaje rzęs, narzędzia).
- **11:30 – 13:00 (90 min) – Teoria cz. 2:** Chemia w pracy stylistki (skład kleju, wilgotność, temperatura). Zasady idealnej aplikacji (styk, odstęp, kierunkowość). Analiza oka i modelowanie (Lash mapping).
- **13:00 – 13:45 (45 min) – Praktyka na sucho cz. 1:** Prawidłowy chwyt i praca pęsetami, technika nabierania kleju.
- **13:45 – 14:45 (60 min) – PRZERWA OBIADOWA**
- **14:45 – 17:00 (135 min) – Praktyka na sucho cz. 2:** Płynne ściąganie rzęs z paska. Trening aplikacji klasycznej metodą 1:1 na główce treningowej.

DZIEŃ DRUGI (Czas nauki: 7 godzin zegarowych)

- **09:00 – 10:30 (90 min) – Teoria i Praktyka Wet Look:** Charakterystyka metody, bezpieczeństwo rzęs naturalnych. Technika tworzenia zamkniętych kępek i promyków. Trening na główce treningowej.
- **10:30 – 12:00 (90 min) – Praca na modelce cz. 1:** Wywiad z klientką, przygotowanie stanowiska i modelki, prawidłowa separacja rzęs.
- **12:00 – 13:45 (105 min) – Praca na modelce cz. 2:** Rozpoczęcie i kontynuacja samodzielnej stylizacji pod nadzorem instruktora.
- **13:45 – 14:45 (60 min) – PRZERWA** (Czas na odpoczynek modelki i kursantki)
- **14:45 – 15:30 (45 min) – Praca na modelce cz. 3:** Dokończenie aplikacji, bezpieczne rozklejenie rzęs, finalna kontrola jakości zabiegu.
- **15:30 – 16:15 (45 min) – Kreowanie wizerunku:** Fotografia makro, budowanie portfolio oraz wizerunku marki osobistej w Social Media.
- **16:15 – 17:00 (45 min) – Zakończenie i Walidacja:** Test końcowy potwierdzający nabyte kwalifikacje, omówienie wyników oraz wręczenie certyfikatu.

INFORMACJE ORGANIZACYJNE: Szkolenie prowadzone jest w strukturze godzin zegarowych (1 godzina szkoleniowa = 60 min.). Przerwy nie są wliczane w czas trwania szkolenia.

Podział godzin szkoleniowych (łącznie **14 godzin zegarowych**):

- **Teoria:** 4,75 godz. zegarowych (285 min)
- **Praktyka:** 7,75 godz. zegarowych (465 min)
- **Kreowanie wizerunku (teoria/praktyka):** 0,75 godz. zegarowej (45 min)
- **Walidacja:** 0,75 godz. zegarowej (45 min)

Harmonogram

Liczba pozycji harmonogramu: 12

Przedmiot / temat	Typ aktywności	Prowadzący	Data realizacji zajęć	Godzina rozpoczęcia	Godzina zakończenia	Liczba godzin
1 z 12 Teoria cz. 1: BHP, higiena pracy, anatomia oka i cykl życia rzęsy. Przeciwwskazania, alergię i materiałoznawstwo (rodzaje rzęs, narzędzia).	Zajęcia	KLAUDIA NARWID	19-09-2026	09:00	11:30	02:30
2 z 12 Teoria cz. 2: Chemia w pracy stylistki (skład kleju, wilgotność, temperatura). Zasady idealnej aplikacji. Analiza oka i modelowanie.	Zajęcia	KLAUDIA NARWID	19-09-2026	11:30	13:00	01:30
3 z 12 Praktyka na sucho cz. 1: Prawidłowy chwyt i praca pęsetami, technika nabierania kleju.	Zajęcia	KLAUDIA NARWID	19-09-2026	13:00	13:45	00:45
4 z 12 -	Przerwa	-	19-09-2026	13:45	14:45	01:00
5 z 12 Praktyka na sucho cz. 2: Płynne ściąganie rzęs z paska. Trening aplikacji klasycznej metodą 1:1 na główce treningowej.	Zajęcia	KLAUDIA NARWID	19-09-2026	14:45	17:00	02:15

Przedmiot / temat	Typ aktywności	Prowadzący	Data realizacji zajęć	Godzina rozpoczęcia	Godzina zakończenia	Liczba godzin
6 z 12 Teoria i Praktyka Wet Look: Charakterystyka metody, bezpieczeństwo. Technika tworzenia kępek. Trening na główce treningowej.	Zajęcia	KLAUDIA NARWID	20-09-2026	09:00	10:30	01:30
7 z 12 Praca na modelce cz. 1: Wywiad z klientką, przygotowanie stanowiska i modelki, prawidłowa separacja rzęs.	Zajęcia	KLAUDIA NARWID	20-09-2026	10:30	12:00	01:30
8 z 12 Praca na modelce cz. 2: Rozpoczęcie i kontynuacja samodzielnej stylizacji pod nadzorem instruktora.	Zajęcia	KLAUDIA NARWID	20-09-2026	12:00	13:45	01:45
9 z 12 -	Przerwa	-	20-09-2026	13:45	14:45	01:00
10 z 12 Praca na modelce cz. 3: Dokończenie aplikacji, bezpieczne rozklejenie rzęs, finalna kontrola jakości zabiegu.	Zajęcia	KLAUDIA NARWID	20-09-2026	14:45	15:30	00:45

Przedmiot / temat	Typ aktywności	Prowadzący	Data realizacji zajęć	Godzina rozpoczęcia	Godzina zakończenia	Liczba godzin
11 z 12 Kreowanie wizerunku: Fotografia makro, budowanie portfolio oraz wizerunku marki osobistej w Social Media.	Zajęcia	KLAUDIA NARWID	20-09-2026	15:30	16:15	00:45
12 z 12 -	Walidacja	-	20-09-2026	16:15	17:00	00:45

Podsumowanie

Rodzaj godzin	Liczba godzin
Suma godzin zegarowych usługi	16:00
w tym suma godzin zajęć	13:15
w tym suma godzin walidacji	00:45
w tym suma przerw	02:00
Suma godzin dydaktycznych bez przerw	18:30

Cennik

Cennik

Rodzaj ceny	Cena
Koszt przypadający na 1 uczestnika brutto	3 800,00 PLN
Podmiot uprawniony do zwolnienia z VAT na podstawie art. 113 ust. 1 ustawy o VAT ze względu na wartość sprzedaży	
Koszt przypadający na 1 uczestnika netto	3 800,00 PLN
Koszt osobogodziny brutto	237,50 PLN
Koszt osobogodziny netto	237,50 PLN

Liczba godzin usługi

Rodzaj godzin

Liczba godzin

Liczba godzin zegarowych usługi

16:00

Prowadzący

Liczba prowadzących: 1



1 z 1

KLAUDIA NARWID

Jestem certyfikowaną stylistką rzęs z bogatym doświadczeniem zawodowym, które buduję nieprzerwanie od marca 2021 roku. Moja praktyka obejmuje zaawansowane techniki stylizacji rzęs, w tym metodę podstawową 1:1, metody objętościowe oraz nowoczesne stylizacje typu Wet Look. W codziennej pracy kładę ogromny nacisk na anatomię oka, chemię produktów, bezpieczeństwo rzęs naturalnych oraz rygorystyczne procedury higieniczno-sanitarne.

Posiadam udokumentowane przygotowanie merytoryczne oraz wiedzę teoretyczną i praktyczną niezbędną do oceny efektów uczenia się, co pozwala mi na rzetelne, obiektywne i profesjonalne przeprowadzanie procesów walidacji.

Informacje dodatkowe

Informacje o materiałach dla uczestników usługi

Materiały dydaktyczne:

Każdy uczestnik szkolenia otrzymuje:

- **Autorski skrypt szkoleniowy** w formie drukowanej, zawierający pełną wiedzę teoretyczną omawianą podczas kursu (w tym schematy mapowania rzęs i instrukcje BHP).
- **Notatnik i długopis** do sporządzania własnych zapisów.
- **Dostęp do profesjonalnie wyposażonego stanowiska pracy** na czas trwania szkolenia (wszystkie niezbędne preparaty: cleanery, primery, rzęsy syntetyczne o różnych skrętach i grubościach, kleje, płatki pod oczy, pęsety, szczoteczki).
- **Materiały jednorazowe i higieniczne** (podkłady, maseczki, rękawiczki, preparaty do dezynfekcji).
- **Komplet profesjonalnej dokumentacji zabiegowej**: gotowe wzory kart konsultacyjnych, oraz **kartę przeciwwskazań wraz z formularzem świadomej zgody na zabieg** (do powielania w przyszłej pracy zawodowej).
- *Organizator zapewnia modelki do pracy praktycznej **drugiego dnia** szkolenia*

Adres:

Ul. Józefa Wąsika 2 80-180.

Udogodnienia w miejscu realizacji usługi:

- **Multimedia**: dostęp do szybkiego WiFi
- **Catering kawowy**: Nielimitowana kawa, herbata, napoje.
- **Zaplecze socjalne**: Dostęp do aneksu kuchennego (lodówka, mikrofalówka), co umożliwia sprawne spożycie posiłku podczas przerwy.

Adres

ul. Józefa Wąsika 2/U3
80-180 Gdańsk
woj. pomorskie

Profesjonalne studio urody mieści się na parterze nowoczesnego budynku, co zapewnia łatwy dostęp dla wszystkich uczestników, w tym osób z ograniczoną sprawnością ruchową. Wejście znajduje się bezpośrednio od ulicy Józefa Wąsika, co ułatwia lokalizację. Sala szkoleniowa jest nowa, wykończona w wysokim standardzie, bardzo jasna i przestronna. Wyposażona jest w profesjonalne, bezcieniowe oświetlenie oraz ergonomiczne fotele dla kursantek i modelek, co zapewnia komfort nawet podczas wielogodzinnej pracy. Do dyspozycji uczestników jest dedykowany aneks kuchenny ze stałym dostępem do serwisu kawowego (kawa, herbata, woda) oraz słonych i słodkich przekąsek.

Udogodnienia w miejscu realizacji usługi

- Wi-fi

Kontakt

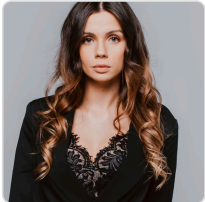

ALEKSANDRA RYNKIEWICZ

E-mail aleksandrabryksa1@gmail.com

Telefon (+48) 723 430 374