



Szkolenie SPERSONALIZOWANE - Makijaż Permanenty Master Brows

Numer usługi 2026/05/19/124264/3569671

6 000,00 PLN brutto

4 878,05 PLN netto

375,00 PLN brutto/h

304,88 PLN netto/h

226,67 PLN cena rynkowa ⓘ

NEW LOOK
CONSULTING
SPÓŁKA Z
OGRANICZONĄ
ODPOWIEDZIALNOŚ
CIĄ

★★★★★ 5,0 / 5

120 ocen

📍 Warszawa

🏠 Usługa szkoleniowa

📄 stacjonarna

👤 Zajęcia indywidualne

🕒 16:00 h

📅 07.08.2026 do 08.08.2026

Informacje podstawowe

Kategoria	Styl życia / Uroda
Grupa docelowa usługi	Szkolenie skierowane jest do Pani Zuzanny Leszczyńskiej.
Minimalna liczba uczestników	1
Maksymalna liczba uczestników	1
Data zakończenia rekrutacji	04-08-2026
Forma prowadzenia usługi	stacjonarna
Podstawa uzyskania wpisu do BUR	Standard Usługi Szkoleniowo-Rozwojowej PIFS SUS 2.0

Cel

Cel edukacyjny

Szkolenie SPERSONALIZOWANE - Makijaż Permanentny Master Brows

Szkolenie przygotowuje uczestnika do samodzielnego wykonywania zabiegów makijażu permanentnego Brwi

Uczestnik zdobywa zaawansowane umiejętności w zakresie pigmentacji brwi – z naciskiem na precyzję, techniki cieniowania i dobór pigmentów.

Efekty uczenia się oraz kryteria weryfikacji ich osiągnięcia i Metody walidacji

Efekty uczenia się	Kryteria weryfikacji	Metoda walidacji
Wiedza: Definiuje aspekt prawny w zawodzie linergisty oraz zasady przepisów sanitarnych oraz ubezpieczeń OC	<p>Identyfikuje zakres odpowiedzialności prawnej związanej z wykonywaniem zabiegów PMU</p> <p>uzasadnia potrzebę posiadania ubezpieczenia OC jako formy zabezpieczenia prawnego.</p>	<p>Wywiad swobodny</p> <p>Wywiad swobodny</p>
Opisuje budowę skóry,	Charakteryzuje budowę anatomiczną i funkcje skóry	Obserwacja w warunkach symulowanych
	Rozpoznaje typy kształtów twarzy i określa formę pigmentacji brwi	Obserwacja w warunkach symulowanych
Rozróżnia rodzaje pigmentów	Rozróżnia cechy i typy pigmentów, podstawy teorii barw i analizy kolorystycznej oraz ich zastosowanie w makijażu permanentnym	Obserwacja w warunkach symulowanych
Opisuje techniki pigmentacji brwi	Rozróżnia metody Powder Brows, Ombre Brows , Soft Brows	Obserwacja w warunkach symulowanych
Przygotowuje stanowisko pracy	Opisuje zestaw narzędzi i akcesoriów niezbędnych do wykonania zabiegu makijażu permanentnego	Obserwacja w warunkach symulowanych
	<p>Dobiera odpowiednie preparaty oraz pigmenty zgodnie z wymaganiami zabiegu</p> <p>Stosuje zasady higieny, wymogi sanitarne oraz przepisy BHP obowiązujące przy wykonywaniu makijażu permanentnego</p>	<p>Obserwacja w warunkach symulowanych</p> <p>Obserwacja w warunkach symulowanych</p>

Efekty uczenia się	Kryteria weryfikacji	Metoda walidacji
Wykonuje zabieg makijażu permanentnego brwi	Stosuje wiedzę teoretyczną do prawidłowego wykonania procedury zabiegowej krok po kroku.	Obserwacja w warunkach symulowanych
	Dobiera odpowiedni sprzęt, igły i środki znieczulające do konkretnego zabiegu.	Obserwacja w warunkach symulowanych
	Wykonuje procedurę usuwania pigmentu zgodnie z obowiązującymi standardami i zasadami bezpieczeństwa.	Obserwacja w warunkach symulowanych
	Identyfikuje przeciwwskazania u klienta przed przystąpieniem do zabiegu.	Obserwacja w warunkach symulowanych
	Analizuje przypadki klientów i dostosowuje metodę zabiegową do indywidualnych potrzeb.	Obserwacja w warunkach symulowanych
Przestrzega zasad etyki zawodowej oraz procedur bezpieczeństwa w kontakcie z klientem.	Komunikuje się w sposób profesjonalny i empatyczny z klientem, dbając o jego komfort i zaufanie.	Obserwacja w warunkach symulowanych

Kwalifikacje

Kompetencje

Usługa prowadzi do nabycia kompetencji.

Warunki uznania kompetencji

Pytanie 1. Czy dokument potwierdzający uzyskanie kompetencji lub wyraźnie z nim powiązane inne dokumenty związane ze wsparciem zawierają opis efektów uczenia się?

TAK

Pytanie 2. Czy dokument lub wyraźnie z nim powiązane inne dokumenty związane ze wsparciem potwierdzają, że walidacja została przeprowadzona w oparciu o zdefiniowane w efektach uczenia się kryteria ich weryfikacji i zgodnie z zaplanowanymi metodami walidacji?

TAK

Pytanie 3. Czy dokument lub wyraźnie z nim powiązane inne dokumenty związane ze wsparciem potwierdzają zastosowanie rozwiązań zapewniających rozdzielenie procesów kształcenia i szkolenia od walidacji?

TAK

Program

Szkolenie skierowane jest do Pani Zuzanny Leszczyńskiej. Uczestnik ma do dyspozycji w pełni wyposażone stanowisko pracy

Zajęcia realizowane są w godzinach zegarowych.

Uczestnik musi posiadać podstawowe umiejętności z pigmentacji.

Uczestnik zobowiązany jest do udziału w zajęciach w więcej niż 80%.

Część Teoretyczna: 2h

- Historia i rozwój technik mikropigmentacji
- Anatomia i fizjologia skóry w kontekście pigmentacji
- Rodzaje pigmentów i ich skład
- ubezpieczenie OC
- budowa i anatomia skóry
- urządzenia i artykuły niezbędne do wykonywania zabiegu
- higiena i bezpieczeństwo
- przygotowanie stanowiska pracy,
- wskazania i przeciwwskazania do zabiegu
- dokumentacja zabiegowa

Część praktyczna: 14 h

- rodzaje mikropigmentacji brwi,
- PERFEKCYJNY RYSUNEK BRWI - nauka rysunku wstępnego na szablonie, główce treningowej oraz modelce,
- ruchy w mikropigmentacji - praca na skórkach
- przygotowanie klienta do zabiegu,
- wykonanie rysunku brwi za pomocą nici - praca na modelce,
- makijaż permanentny Brwi - pokaz instruktażowy z omówieniem krok po kroku.
- wykonanie rysunku brwi - praca na modelce,
- wykonanie makijażu permanentnego brwi - praca na modelce pod okiem szkoleniowca
- rodzaje metod usuwania makijażu permanentnego
- wykonanie usuwania makijażu permanentnego - praca na modelce pod okiem szkoleniowca

Walidacja:

Walidacja usługi polega na przeprowadzeniu wywiadu swobodnego oraz obserwacji w warunkach symulowanych. Obejmuje wykonanie zabiegu makijażu permanentnego brwi na modelce jedną z wybranych metod. W trakcie zabiegu przeprowadzony zostaje wywiad weryfikujący zdobytą wiedzę o budowie skóry, rodzajach pigmentów, sprzęcie oraz jego zastosowaniu w makijażu permanentnym itp.

Walidacja odbywa się na koniec szkolenia w dniu 08.08.2026 od godziny 15:30

Przerwy wliczają się w liczbę godzin usługi

Walidacja wlicza się w liczbę godzin usługi.

Szkolenie będzie realizowane metodami interaktywnymi i aktywizującymi, rozumianymi jako metody umożliwiające uczenie się w oparciu o doświadczenie i pozwalające uczestnikom na ćwiczenie umiejętności tj:

- Metoda symulacyjna
- Rozmowa kierowana

Harmonogram

Liczba pozycji harmonogramu: 12

Przedmiot / temat	Typ aktywności	Prowadzący	Data realizacji zajęć	Godzina rozpoczęcia	Godzina zakończenia	Liczba godzin
1 z 12 Teoria i wprowadzenie do pigmentacji brwi, zasady pracy z tym obszarem. Techniki pigmentacji brwi: Ombre, Puder.	Zajęcia	Anna Zajdel	07-08-2026	08:00	09:30	01:30
2 z 12 Praktyka na skórkach syntetycznych Ćwiczenia technik cieniowania brwi. Ćwiczenie równomierne go wprowadzeni a pigmentu	Zajęcia	Anna Zajdel	07-08-2026	09:30	10:00	00:30
3 z 12 -	Przerwa	-	07-08-2026	10:00	10:30	00:30
4 z 12 Praca na modelach Pigmentacja brwi pod okiem instruktora	Zajęcia	Anna Zajdel	07-08-2026	10:30	13:00	02:30
5 z 12 -	Przerwa	-	07-08-2026	13:00	13:30	00:30
6 z 12 Praca na modelach Pigmentacja brwi pod okiem instruktora	Zajęcia	Anna Zajdel	07-08-2026	13:30	16:00	02:30
7 z 12 Praca na modelach Pigmentacja brwi pod okiem instruktora	Zajęcia	Anna Zajdel	08-08-2026	08:00	10:30	02:30
8 z 12 -	Przerwa	-	08-08-2026	10:30	11:00	00:30

Przedmiot / temat	Typ aktywności	Prowadzący	Data realizacji zajęć	Godzina rozpoczęcia	Godzina zakończenia	Liczba godzin
9 z 12 Praca na modelach Pigmentacja brwi pod okiem instruktora	Zajęcia	Anna Zajdel	08-08-2026	11:00	13:00	02:00
10 z 12 -	Przerwa	-	08-08-2026	13:00	13:30	00:30
11 z 12 Praca na modelach Pigmentacja brwi pod okiem instruktora	Zajęcia	Anna Zajdel	08-08-2026	13:30	15:30	02:00
12 z 12 -	Walidacja	-	08-08-2026	15:30	16:00	00:30

Podsumowanie

Rodzaj godzin	Liczba godzin
Suma godzin zegarowych usługi	16:00
w tym suma godzin zajęć	13:30
w tym suma godzin walidacji	00:30
w tym suma przerw	02:00
Suma godzin dydaktycznych bez przerw	18:30

Cennik

Jeżeli korzystasz z dofinansowania i usługa stanowi usługę kształcenia zawodowego lub przekwalifikowania zawodowego wraz z usługą lub dostawą towarów ściśle związaną z usługami kształcenia zawodowego lub przekwalifikowania zawodowego to możesz mieć możliwość skorzystania za zwolnienia z podatku VAT na podstawie art. 43 ust. 1 pkt 29 lit. c ustawy z dnia 11 marca 2024 r. o podatku od towarów i usług, jeśli usługa w całości jest finansowana ze środków publicznych lub § 3 ust. 1 pkt 14 rozporządzenia Ministra Finansów z dnia 20 grudnia 2013 r. w sprawie zwolnień od podatku od towarów i usług oraz warunków stosowania tych zwolnień w przypadku, gdy usługa jest finansowana w co najmniej 70% ze środków publicznych.

Cennik

Rodzaj ceny	Cena
-------------	------

Koszt przypadający na 1 uczestnika brutto	6 000,00 PLN
Koszt przypadający na 1 uczestnika netto	4 878,05 PLN
Koszt osobogodziny brutto	375,00 PLN
Koszt osobogodziny netto	304,88 PLN

Liczba godzin usługi

Rodzaj godzin	Liczba godzin
Liczba godzin zegarowych usługi	16:00

Prowadzący

Liczba prowadzących: 1

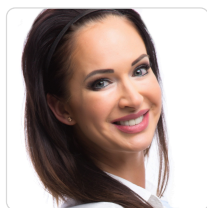

1 z 1

Anna Zajdel

Trenerka i Linergistka z pedagogicznym wykształceniem. 21 lat doświadczenia jako linergistka 14 lat doświadczenia jako trenerka. Ukończonych kilkanaście szkoleń w Polsce i na świecie, m.in. elitarnie szkolenie w Monachium i Izraelu. Umiejętności techniczne, zaangażowanie oraz jasny przekaz wiedzy przekłada się na skuteczną naukę. Ciągły rozwój poprzez uczestnictwo w licznych szkoleniach pozwalała mi być jeszcze lepszą trenerką.

Informacje dodatkowe

Informacje o materiałach dla uczestników usługi

Uczestnik kursu otrzymuje skrypt szkoleniowy, zeszyt ćwiczeń oraz wzory dokumentów.

Dostępne są urządzenia i wszelkie akcesoria do wykonywania zabiegów mikropigmentacji.

Informacje dodatkowe

Uczestnik kursu otrzymuje skrypt szkoleniowy, zeszyt ćwiczeń oraz wzory dokumentów.

Dostępne są urządzenia i wszelkie akcesoria do wykonywania zabiegów mikropigmentacji.

Adres

ul. Konstantego Ildefonsa Gałczyńskiego 3/12

00-362 Warszawa

woj. mazowieckie

Udogodnienia w miejscu realizacji usługi

- Klimatyzacja
- Wi-fi

Kontakt



KATARZYNA PEŁKA

E-mail k.pelka@newlooks.pl

Telefon (+48) 532 167 000