



Test

Numer usługi 2026/05/05/9279/3538310

3 444,00 PLN brutto

2 800,00 PLN netto

137,76 PLN brutto/h

112,00 PLN netto/h

166,67 PLN cena rynkowa ⓘ

Open Education
Group Spółka z
ograniczoną
odpowiedzialnością

★★★★★ 4,7 / 5

2 045 ocen

- 🏠 Usługa szkoleniowa
- 📄 zdalna w czasie rzeczywistym
- 👤 Zajęcia indywidualne
- 🕒 25:00 h
- 📅 20.05.2026 do 31.07.2026

Informacje podstawowe

Kategoria	Języki / Angielski
Grupa docelowa usługi	Szkolenie przeznaczone jest dla osoby dorosłej (18+), która chce rozwijać umiejętności komunikacyjne w języku angielskim w sytuacjach codziennych i zawodowych. Kurs jest skierowany do osoby pragnącej swobodnie komunikować się w sytuacjach związanych z pracą i edukacją, cechami charakteru, stylem życia, podróżami oraz planami na przyszłość. Uczestnik przed startem przechodzi krótki test poziomujący, aby potwierdzić poziom wejściowy i cele. Kurs przeznaczony jest dla osoby uczącej się indywidualnie (1:1), preferującej praktyczne, komunikacyjne podejście.
Minimalna liczba uczestników	1
Maksymalna liczba uczestników	1
Data zakończenia rekrutacji	19-05-2026
Forma prowadzenia usługi	zdalna w czasie rzeczywistym
Podstawa uzyskania wpisu do BUR	Standard Usług Szkoleniowo– Rozwojowych PIFS SUS 3.0

Cel

Cel edukacyjny

Celem kursu jest przygotowanie uczestnika do samodzielnego komunikowania się w języku angielskim na poziomie B1+ w sytuacjach zawodowych i codziennych, takich jak rozmowy o pracy, edukacji, cechach charakteru, stylu życia, podróżach i planach na przyszłość. Uczestnik będzie potrafił formułować wypowiedzi ustne i pisemne, stosując

poprawne struktury gramatyczne, prowadzić rozmowy telefoniczne oraz analizować i argumentować swoje opinie w języku angielskim.

Efekty uczenia się oraz kryteria weryfikacji ich osiągnięcia i Metody walidacji

Efekty uczenia się	Kryteria weryfikacji	Metoda walidacji
<p>Uczestnik charakteryzuje różne zawody, analizuje warunki zatrudnienia i uzasadnia wybór ścieżki kariery, stosując odpowiednie struktury gramatyczne</p>	<p>Charakteryzuje co najmniej 2 zawody, podając wymagane umiejętności, zakres obowiązków, stosując poprawne struktury czasów teraźniejszych i przeszłych.</p> <p>Analizuje własne preferencje zawodowe, uzasadniając wybór ścieżki kariery za pomocą co najmniej 2 argumentów i używając konstrukcji porównawczych.</p>	<p>Test teoretyczny</p> <p>Wywiad swobodny</p>
<p>Uczestnik opisuje przebieg edukacji oraz planuje dalszą ścieżkę kształcenia, formułując cele i wykorzystując poprawne konstrukcje czasowe.</p>	<p>Opisuje przebieg swojej edukacji, uwzględniając co najmniej 1 istotny etap nauki oraz jego wpływ na przyszłość zawodową, stosując poprawne czasy przeszłe.</p> <p>Planuje dalszą ścieżkę edukacyjną, formułując co najmniej 2 cele związane z rozwojem osobistym lub zawodowym oraz stosując poprawne konstrukcje czasów przyszłych.</p>	<p>Test teoretyczny</p> <p>Wywiad swobodny</p>
<p>Uczestnik charakteryzuje osobowości, porównuje cechy charakteru oraz ocenia ich wpływ na interakcje międzyludzkie, stosując stopniowanie przymiotników i konstrukcje porównawcze.</p> <p>Uczestnik charakteryzuje codzienne nawyki, ocenia ich wpływ na zdrowie i samopoczucie oraz stosuje zdania warunkowe i wyrażenia modalne do wyrażania zaleceń i sugestii.</p>	<p>Charakteryzuje co najmniej 3 cechy osobowości, podając przykłady ich zastosowania w kontekście relacji międzyludzkich lub pracy zespołowej, stosując odpowiednie przymiotniki i czasowniki modalne.</p> <p>Porównuje różne typy osobowości, używając konstrukcji stopniowania przymiotników oraz uzasadniając, które cechy mogą być zaletą lub wadą w określonych sytuacjach.</p> <p>Charakteryzuje swoją codzienną rutynę i nawyki związane ze stylem życia, stosując poprawnie czasy teraźniejsze i przeszłe oraz używając wyrażen określających częstotliwość.</p> <p>Analizuje wpływ swojego stylu życia na zdrowie, podając co najmniej 2 argumenty oraz stosując konstrukcje zdań warunkowych i wyrażen modalnych dotyczących sugestii i zaleceń</p>	<p>Test teoretyczny</p> <p>Wywiad swobodny</p> <p>Test teoretyczny</p> <p>Wywiad swobodny</p>

Efekty uczenia się	Kryteria weryfikacji	Metoda walidacji
<p>Uczestnik opisuje doświadczenia związane z podróżami, wskazuje kluczowe informacje dotyczące organizacji wyjazdu i stosuje konstrukcje czasu przyszłego do planowania podróży.</p>	<p>Opisuje co najmniej 1 podróż, podając szczegóły dotyczące celu, transportu, zakwaterowania i wrażeń z wyjazdu, stosując poprawnie czasy przeszłe i struktury wyrażające opinie.</p>	<p>Test teoretyczny</p>
	<p>Planuje przyszłą podróż, stosując konstrukcje czasu przyszłego oraz wyrażenia modalne do wyrażania intencji i prawdopodobieństwa</p>	<p>Wywiad swobodny</p>
<p>Uczestnik stosuje formalne i nieformalne zwroty w komunikacji telefonicznej, przekazuje informacje, prosi o wyjaśnienia oraz symuluje rozmowy w różnych kontekstach.</p>	<p>Opracowuje co najmniej 2 standardowe zwroty stosowane w rozmowach telefonicznych, rozróżniając język formalny i nieformalny w zależności od sytuacji</p>	<p>Test teoretyczny</p>
	<p>Symuluje co najmniej 1 rozmowę telefoniczną, poprawnie stosując struktury gramatyczne oraz zachowując odpowiednią etykietę językową</p>	<p>Wywiad swobodny</p>

Kwalifikacje

Kompetencje

Usługa prowadzi do nabycia kompetencji.

Warunki uznania kompetencji

Pytanie 1. Czy dokument potwierdzający uzyskanie kompetencji lub wyraźnie z nim powiązane inne dokumenty związane ze wsparciem zawierają opis efektów uczenia się?

TAK

Pytanie 2. Czy dokument lub wyraźnie z nim powiązane inne dokumenty związane ze wsparciem potwierdzają, że walidacja została przeprowadzona w oparciu o zdefiniowane w efektach uczenia się kryteria ich weryfikacji i zgodnie z zaplanowanymi metodami walidacji?

TAK

Pytanie 3. Czy dokument lub wyraźnie z nim powiązane inne dokumenty związane ze wsparciem potwierdzają zastosowanie rozwiązań zapewniających rozdzielenie procesów kształcenia i szkolenia od walidacji?

TAK

Program

Zakres leksykalny:

Zakres leksykalny będzie obejmował słownictwo związane z:

- **Pracą i karierą** – zawody, umiejętności, rekrutacja, rynek pracy, warunki zatrudnienia
- **Edukacją** – systemy edukacyjne, egzaminy, kursy, rozwój osobisty
- **Cechami charakteru** – opisywanie osobowości, zachowania, mocne i słabe strony
- **Komunikacją** – sposoby komunikacji, język formalny i nieformalny, negocjacje
- **Stylem życia** – nawyki, zdrowie, codzienna rutyna, hobby i zainteresowania
- **Planami i zmianami** – podejmowanie decyzji, zmiany w życiu, cele krótko- i długoterminowe
- **Miastem i transportem** – infrastruktura, środki transportu, orientacja w mieście
- **Podróżami** – rezerwacja, planowanie podróży, doświadczenia z podróży

Zakres gramatyczny:

- **Czasy teraźniejsze** – Present Simple, Present Continuous, czasowniki stanu
- **Czasy przeszłe** – Past Simple, Past Continuous, Past Perfect
- **Czasy przyszłe** – Future Simple, be going to, Present Continuous dla przyszłości
- **Present Perfect vs. Past Simple** – zastosowanie i różnice w użyciu
- **Present Perfect Continuous** – formowanie i zastosowanie
- **Stopniowanie przymiotników** – stopień równy, wyższy, najwyższy
- **Przymyki miejsca** – around, over, across

W trakcie indywidualnego szkolenia zostaną wykorzystane metody interaktywne i aktywizujące, które pozwolą uczestnikowi na praktyczne zastosowanie wiedzy.

- **Dyskusje i burza mózgów:** Rozmowy na temat planów zawodowych, edukacji i stylu życia oraz burza mózgów na temat najlepszych strategii nauki języków obcych i rozwoju osobistego.
- **Symulacje i odgrywanie ról:** Symulowanie rozmów kwalifikacyjnych, rezerwacji podróży oraz sytuacji codziennych, takich jak pytanie o drogę, negocjacje w pracy czy interakcje w środkach transportu.
- **Ćwiczenia gramatyczne:** Tworzenie wypowiedzi na podstawie obrazków i opisów sytuacji z użyciem czasów teraźniejszych, przeszłych i przyszłych, stopniowania przymiotników oraz konstrukcji Present Perfect vs. Past Simple.
- **Zadania praktyczne:** Opisywanie własnego miasta, planowanie podróży z użyciem struktur gramatycznych, pisanie e-maili formalnych i nieformalnych, tworzenie ogłoszeń o pracę i CV w języku angielskim.
- **Prezentacje i quizy:** Krótkie prezentacje na temat wymarzonej kariery, stylu życia czy planów na przyszłość oraz quizy leksykalne i gramatyczne sprawdzające znajomość czasów i przymiówków miejsca.

Metody te pozwolą na zaangażowanie uczestnika i rozwój zarówno kompetencji językowych, jak i praktycznych.

Efekty usługi będą walidowane przez inną osobę niż trener prowadzący zajęcia.

Osoba prowadzący walidację przeprowadzi ją w oparciu o zdefiniowane w karcie usługi kryteria i metody weryfikacji efektów uczenia się.

W ramach usługi szkoleniowej zostanie zachowana rozdzielność funkcji pomiędzy procesem kształcenia i walidacji.

Walidacja rozdzielona od kształcenia i prowadzona przez osobę inną niż trener. Czas trwania walidacji: **45 min**, tryb: **zdalnie (ZOOM)**.

Narzędzia:

- **Wywiad swobodny** (sprawdza realizację efektów w mówieniu; arkusz obserwacji).
- **Test teoretyczny** (krótkie zadania językowe pod efekty i kryteria).

Próg zaliczenia: 60% łącznej punktacji i pozytywna ocena z wywiadu.

Dokumenty: protokół potwierdzający realizację walidacji, arkusz ocen.

Bezstronność: oceniający nie prowadził kształcenia uczestnika

Czas trwania jednej godziny to 45 minut.

O zmianach dotyczących formy prowadzenia zajęć będzie informowany uczestnik szkolenia oraz Operator projektu.

Harmonogram

Liczba pozycji harmonogramu: 18

Przedmiot / temat	Typ aktywności	Prowadzący	Data realizacji zajęć	Godzina rozpoczęcia	Godzina zakończenia	Liczba godzin
1 z 18 test	Zajęcia	Marta Tytko-Zdanowicz	21-05-2026	08:00	10:00	02:00
2 z 18 -	Przerwa	-	21-05-2026	10:00	10:15	00:15
3 z 18 test 1	Zajęcia	Marta Tytko-Zdanowicz	21-05-2026	10:15	12:15	02:00
4 z 18 ebgre	Zajęcia	Marta Tytko-Zdanowicz	24-05-2026	09:00	10:30	01:30
5 z 18 test 2	Zajęcia	Marta Tytko-Zdanowicz	27-05-2026	10:00	11:00	01:00
6 z 18 test 3	Zajęcia	Marta Tytko-Zdanowicz	28-05-2026	10:00	11:30	01:30
7 z 18 erfdv	Zajęcia	Marta Tytko-Zdanowicz	30-05-2026	16:00	17:30	01:30
8 z 18 test 5	Zajęcia	Marta Tytko-Zdanowicz	02-06-2026	15:00	16:00	01:00
9 z 18 fgwrteg	Zajęcia	Marta Tytko-Zdanowicz	05-06-2026	10:00	11:30	01:30
10 z 18 ergver	Zajęcia	Marta Tytko-Zdanowicz	08-06-2026	10:00	11:30	01:30
11 z 18 bsdb	Zajęcia	Marta Tytko-Zdanowicz	14-06-2026	09:00	10:00	01:00
12 z 18 ergreg	Zajęcia	Marta Tytko-Zdanowicz	15-06-2026	16:00	17:30	01:30
13 z 18 brvtv	Zajęcia	Marta Tytko-Zdanowicz	06-07-2026	10:00	11:30	01:30
14 z 18 dfbrsfbv	Zajęcia	Marta Tytko-Zdanowicz	15-07-2026	09:00	10:30	01:30
15 z 18 rtgbrst	Zajęcia	Marta Tytko-Zdanowicz	16-07-2026	10:00	11:15	01:15
16 z 18 dsbvds	Zajęcia	Marta Tytko-Zdanowicz	24-07-2026	13:00	14:30	01:30
17 z 18 bfsg	Zajęcia	Marta Tytko-Zdanowicz	28-07-2026	10:00	11:30	01:30

Przedmiot / temat	Typ aktywności	Prowadzący	Data realizacji zajęć	Godzina rozpoczęcia	Godzina zakończenia	Liczba godzin
18 z 18 -	Walidacja	-	31-07-2026	10:00	11:30	01:30

Podsumowanie

Rodzaj godzin	Liczba godzin
Suma godzin zegarowych usługi	25:00
w tym suma godzin zajęć	23:15
w tym suma godzin walidacji	01:30
w tym suma przerw	00:15
Suma godzin dydaktycznych bez przerw	33:00

Cennik

Jeżeli korzystasz z dofinansowania i usługa stanowi usługę kształcenia zawodowego lub przekwalifikowania zawodowego wraz z usługą lub dostawą towarów ściśle związaną z usługami kształcenia zawodowego lub przekwalifikowania zawodowego to możesz mieć możliwość skorzystania z zwolnienia z podatku VAT na podstawie art. 43 ust. 1 pkt 29 lit. c ustawy z dnia 11 marca 2024 r. o podatku od towarów i usług, jeśli usługa w całości jest finansowana ze środków publicznych lub § 3 ust. 1 pkt 14 rozporządzenia Ministra Finansów z dnia 20 grudnia 2013 r. w sprawie zwolnień od podatku od towarów i usług oraz warunków stosowania tych zwolnień w przypadku, gdy usługa jest finansowana w co najmniej 70% ze środków publicznych.

Cennik

Rodzaj ceny	Cena
Koszt przypadający na 1 uczestnika brutto	3 444,00 PLN
Koszt przypadający na 1 uczestnika netto	2 800,00 PLN
Koszt osobogodziny brutto	137,76 PLN
Koszt osobogodziny netto	112,00 PLN

Liczba godzin usługi

Rodzaj godzin	Liczba godzin
---------------	---------------

Prowadzący

Liczba prowadzących: 1

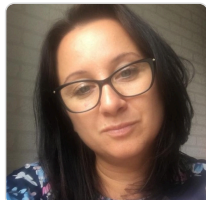

1 z 1

Marta Tytko-Zdanowicz

Od 2005 roku pełniłam funkcję głównego metodyka w Open Education Group, a od 2016 roku jestem Dyrektorem Metodycznym tej instytucji. Świadczy to o mojej głębokiej wiedzy na temat efektywnych metod nauczania języków. Zawodowo interesuję się metodyką nauczania dorosłych, co jest istotne w walidacji usług językowych, ponieważ dorosłe grupy uczą się inaczej niż dzieci. Od 2005 roku nieprzerwanie prowadzę kursy językowe ogólne oraz biznesowe dla osób dorosłych na różnych poziomach zaawansowania, zarówno w formule stacjonarnej, jak i online. W ciągu ostatnich 5 lat aktywnie uczestniczę w procesie nauczania, co pozwala mi stale weryfikować skuteczność stosowanych metod oraz dostosowywać je do zmieniających się potrzeb uczestników. Moje doświadczenie pozwala mi na krytyczną ocenę programów i metod stosowanych w nauce języków obcych osób dorosłych. Tytuł magistra filologii angielskiej uzyskałam w 2000 roku na Uniwersytecie Warszawskim. Posiadam certyfikat akredytowanego egzaminatora ETS (egzamin: TOEIC, TOEIC Bridge, TFI, TOEFL).

Informacje dodatkowe

Informacje o materiałach dla uczestników usługi

Informacje o materiałach dla uczestników usługi

Materiały dydaktyczne wybiera lektor w porozumieniu z uczestnikiem szkolenia, są to np.:

- podręcznik,
- ćwiczenia,
- konspekty,
- skrypty,
- pliki dokumentów przygotowane w dowolnym formacie,
- scenariusze.

Warunki uczestnictwa

Warunkiem uczestnictwa jest pełnoletniość osoby, która przed rozpoczęciem wypełnia test poziomujący. Kurs przeznaczony jest dla osoby uczącej się indywidualnie, która chce rozwinąć sprawność praktycznej komunikacji w życiu codziennym.

Uczestnik jest zobowiązany do uczestnictwa w min. 80% zajęć. Frekwencja oraz uzyskanie pozytywnej oceny z walidacji osiągnięcia efektów uczenia się są warunkami uznania ukończenia szkolenia oraz wydania zaświadczenia potwierdzającego uczestnictwo i nabycie efektów uczenia się wynikających ze szkolenia.

Sposób potwierdzenia frekwencji:

W przypadku zajęć w formie zdalnej na platformie Zoom weryfikowana na podstawie automatycznych raportów z platformy dotyczących czasu obecności uczestnika.

Dziennik zajęć prowadzony przez lektora, zawierający informacje o obecności oraz realizacji programu.

Raporty, dziennik będą archiwizowane w dokumentacji.

Informacje dodatkowe

Po zakończeniu szkolenia uczestnik otrzyma Zaświadczenie wydane na podstawie § 14. ust. 3 Rozporządzenia Ministra Funduszy i Polityki Regionalnej z dnia 28 lipca 2023 r. w sprawie rejestru podmiotów świadczących usługi rozwojowe (Dz. U. 2023 poz. 1686).

Usługa realizowana zgodnie z Europejskim Systemem Opisu Kształcenia Językowego.

Warunki techniczne

INFORMACJE DOTYCZĄCE CZĘŚCI ZDALNEJ:

1. Platforma /rodzaj komunikatora - ZOOM Cloud Meetings.
2. Komputer Uczestnika musi być wyposażony w kamerę internetową lub zewnętrzną kamerę internetową, słuchawki oraz mikrofon.
3. Dodatkowo niezbędne wymagania systemowe komputera to:

ZOOM Cloud Meetings:

- Windows XP SP3 lub nowsze,
 - Mac OS X 10.7 lub nowsze ,
 - Ubuntu 12.04 lub nowsze,
 - Mint 17.1 lub nowsze,
 - Red Hat Enterprise Linux 6.4 lub nowsze,
 - Oracle Linux 6.4 lub nowsze,
 - Cent OS 6.4 lub nowsze,
 - Fedora 21 lub nowsze
 - OpenSUSE 13.2 lub nowsze,
 - ArchLinux (tylko 64-bit),
4. Minimalna szybkość do prowadzenia rozmowy wideo (1:1)
 - ZOOM Cloud Meetings pobieranie 600kb/s, przesyłanie 600kb/s.
 5. Prezentowane treści i materiały udostępniane będą tylko na platformie Zoom.
 6. Okres ważności linku umożliwiającego uczestnictwo w spotkaniu on-line - nie dotyczy.

Sposób walidacji usługi - Usługa zakończona zostanie testem pisemnym bądź ustnym, określającym osiągnięcie wymaganych efekty uczenia.

Szczegółowy harmonogram usługi - Zajęcia prowadzone zdalnie posiadają elementy takie jak: ćwiczenia, rozmowy na żywo, chat, testy, współdzielenie ekranu, odtwarzanie audio i DVD, prezentacje, „tablica”.

Kontakt



EWELINA POPŁAWSKA

E-mail e.popowska@openeducation.pl

Telefon (+48) 664 705 711