



## Szkolenie geometria i laminacja brwi

Numer usługi 2026/05/03/126944/3531751

1 800,00 PLN brutto

1 800,00 PLN netto

180,00 PLN brutto/h

180,00 PLN netto/h

226,67 PLN cena rynkowa ⓘ

BLISS BY SYLWIA  
BRONISZ

★★★★★ 4,9 / 5

1 024 oceny

📍 Szczecin

🏠 Usługa szkoleniowa

📄 stacjonarna

🕒 10:00 h

📅 05.06.2026 do 05.06.2026

## Informacje podstawowe

Kategoria	Styl życia / Uroda
Identyfikatory projektów	Zachodniopomorskie Bony Szkoleniowe
Grupa docelowa usługi	<p><i>Usługa rozwojowa adresowana również dla Uczestników projektu Zachodniopomorskie Bony Szkoleniowe</i></p> <p>Szkolenie skierowane jest do <b>osób początkujących oraz pracujących w branży beauty</b>, które chcą zdobyć lub poszerzyć swoje umiejętności w zakresie geometrii i laminacji brwi. Uczestnikami mogą być kosmetyczki, stylistki rzęs, wizażystki oraz osoby planujące rozpoczęcie działalności w branży kosmetycznej i wprowadzenie zabiegów z zakresu pielęgnacji i stylizacji brwi do swojej oferty.</p>
Minimalna liczba uczestników	1
Maksymalna liczba uczestników	4
Forma prowadzenia usługi	stacjonarna
Liczba godzin usługi	10
Podstawa uzyskania wpisu do BUR	Standard Usługi Szkoleniowo-Rozwojowej PIFS SUS 2.0

## Cel

### Cel edukacyjny

Usługa przygotowuje uczestników do samodzielnego wykonywania zabiegów laminacji, stylizacji i geometrii brwi, obejmujących analizę kształtu twarzy, prawidłowe wyznaczanie proporcji brwi, wykonanie procedury laminacji z uwzględnieniem zasad bezpieczeństwa, doboru produktów oraz indywidualnych potrzeb klienta.

## Efekty uczenia się oraz kryteria weryfikacji ich osiągnięcia i Metody walidacji

Efekty uczenia się	Kryteria weryfikacji	Metoda walidacji
Uczestnik rozpoznaje zasady geometrii twarzy oraz techniki analizy brwi.	analizuje proporcje twarzy i rozpoznaje prawidłowy kształt brwi dla danego typu urody,	Wywiad swobodny
	rozpoznaje przeciwwskazania do zabiegu laminacji i farbowania brwi	Wywiad swobodny
	proponuje odpowiedni kształt, technikę stylizacji i dobór preparatów w oparciu o analizę wizerunku klienta.	Obserwacja w warunkach symulowanych
Uczestnik wykonuje zabieg laminacji i geometrii brwi zgodnie z zasadami bezpieczeństwa i techniką pracy.	przygotowuje klientkę do zabiegu oraz prawidłowo wykonuje geometrię brwi	Obserwacja w warunkach symulowanych
	realizuje wszystkie etapy laminacji, farbowania i stylizacji brwi z zachowaniem poprawnej techniki	Obserwacja w warunkach symulowanych
	stosuje zasady higieny, dezynfekcji oraz odpowiednie protokoły zabiegowe	Obserwacja w warunkach symulowanych
Uczestnik definiuje zasady pielęgnacji pozabiegowej oraz czynniki wpływające na trwałość efektu laminacji	opisuje etapy laminacji i wyjaśnia działanie poszczególnych preparatów	Wywiad swobodny
	definiuje zasady pielęgnacji po zabiegu i informuje klientkę o kluczowych zaleceniach	Obserwacja w warunkach symulowanych
	wyjaśnia najczęstsze błędy popełniane podczas zabiegów i ich możliwe konsekwencje	Obserwacja w warunkach symulowanych

## Kwalifikacje

### Kompetencje

Usługa prowadzi do nabycia kompetencji.

### Warunki uznania kompetencji

Pytanie 1. Czy dokument potwierdzający uzyskanie kompetencji lub wyraźnie z nim powiązane inne dokumenty związane ze wsparciem zawierają opis efektów uczenia się?

TAK

**Pytanie 2. Czy dokument lub wyraźnie z nim powiązane inne dokumenty związane ze wsparciem potwierdzają, że walidacja została przeprowadzona w oparciu o zdefiniowane w efektach uczenia się kryteria ich weryfikacji i zgodnie z zaplanowanymi metodami walidacji?**

TAK

**Pytanie 3. Czy dokument lub wyraźnie z nim powiązane inne dokumenty związane ze wsparciem potwierdzają zastosowanie rozwiązań zapewniających rozdzielenie procesów kształcenia i szkolenia od walidacji?**

TAK

## Program

Szkolenie realizowane jest w przeliczeniu na godziny dydaktyczne, 10h dydaktycznych = 7,5h zegarowej, w formie **zajęć stacjonarnych** o charakterze **warsztatowo-praktycznym**, prowadzonych przez instruktora z doświadczeniem w stylizacji brwi. Zajęcia łączą część teoretyczną z rozbudowaną częścią praktyczną, dzięki czemu uczestnicy zdobywają nie tylko wiedzę o produktach i technikach, ale również praktyczne umiejętności niezbędne do samodzielnego wykonywania zabiegu.

Zaplanowano dwie przerwy po 15 minut, które wliczają się w czas szkolenia.

Część teoretyczna prowadzona jest w formie krótkiego wykładu, prezentacji multimedialnej oraz omówienia procedury krok po kroku. Część praktyczna stanowi większość szkolenia – uczestnicy wykonują pełny zabieg geometrii i laminacji brwi na modelkach, pod bezpośrednim nadzorem trenera. Instruktor na bieżąco koryguje technikę pracy, omawia błędy i udziela indywidualnych wskazówek.

Zajęcia prowadzone są w **kameralnych grupach**, co pozwala na indywidualne podejście do każdego uczestnika i zapewnia komfort nauki. Organizator zapewnia wszystkie niezbędne produkty, narzędzia i materiały dydaktyczne.

Ramowy program usługi:

### 1. Wprowadzenie do szkolenia

- Omówienie programu i celów szkolenia.
- Zasady BHP, higiena i organizacja stanowiska pracy.
- Przeciwwskazania i wskazania do zabiegu laminacji brwi.

### 2. Teoria – Podstawy geometrii brwi

- Budowa anatomiczna łuku brwiowego.
- Zasady symetrii i proporcji twarzy.
- Różnice w kształtach brwi i ich wpływ na wyraz twarzy.
- Techniki wyznaczania geometrii brwi: pomiary, schematy, oś symetrii.
- Indywidualny dobór kształtu brwi do urody klientki.

### 3. Teoria – Laminacja brwi

- Omówienie preparatów i ich działania (lifting, botox, utrwalenie).
- Rodzaje produktów i różnice między markami.
- Czas działania preparatów dla różnych typów włosów.
- Zasady łączenia laminacji z koloryzacją i regulacją.
- Najczęstsze błędy i jak ich unikać.

### 4. Pokaz instruktora – Demonstracja pełnej procedury

- Przygotowanie skóry i brwi do zabiegu.
- Wyznaczenie geometrii brwi krok po kroku.
- Aplikacja poszczególnych preparatów podczas laminacji.
- Technika stylizacji i kierunkowania włosów.
- Koloryzacja + regulacja
- Omówienie rezultatów i pielęgnacji pozabiegowej.

### 5. Praca uczestników na modelkach – Geometria i laminacja brwi

- Samodzielne wyznaczanie linii, proporcji i osi brwi.
- Dopasowanie kształtu do typu urody.
- Konsultacja i korekty instruktora.
- Wykonanie pełnego zabiegu laminacji brwi.
- Aplikacja preparatów krok po kroku.
- Regulacja i koloryzacja
- Uzyskanie finalnego efektu stylizacji.
- Indywidualne omówienie efektów i wskazówki instruktora.

## 6. Walidacja

# Harmonogram

Liczba pozycji harmonogramu: 8

Przedmiot / temat	Prowadzący	Data realizacji zajęć	Godzina rozpoczęcia	Godzina zakończenia	Liczba godzin
<b>1 z 8</b> Wprowadzenie do szkolenia	SYLWIA BRONISZ	05-06-2026	10:00	10:30	00:30
<b>2 z 8</b> Teoria – Podstawy geometrii brwi	SYLWIA BRONISZ	05-06-2026	10:30	11:30	01:00
<b>3 z 8</b> Teoria – Laminacja brwi	SYLWIA BRONISZ	05-06-2026	11:30	12:30	01:00
<b>4 z 8</b> Przerwa higieniczna	SYLWIA BRONISZ	05-06-2026	12:30	12:45	00:15
<b>5 z 8</b> Pokaz instruktora – Demonstracja pełnej procedury	SYLWIA BRONISZ	05-06-2026	12:45	13:30	00:45
<b>6 z 8</b> Praca uczestników na modelkach – Geometria i laminacja brwi	SYLWIA BRONISZ	05-06-2026	13:30	16:45	03:15
<b>7 z 8</b> Przerwa higieniczna	SYLWIA BRONISZ	05-06-2026	16:45	17:00	00:15
<b>8 z 8</b> Walidacja - wywiad swobodny + obserwacja w warunkach symulowanych	SYLWIA BRONISZ	05-06-2026	17:00	17:30	00:30

# Cennik

## Cennik

Rodzaj ceny	Cena
<b>Koszt przypadający na 1 uczestnika brutto</b>	1 800,00 PLN
Podmiot uprawniony do zwolnienia z VAT na podstawie art. 113 ust. 1 ustawy o VAT ze względu na wartość sprzedaży	
<b>Koszt przypadający na 1 uczestnika netto</b>	1 800,00 PLN
<b>Koszt osobogodziny brutto</b>	180,00 PLN
<b>Koszt osobogodziny netto</b>	180,00 PLN

## Prowadzący

Liczba prowadzących: 1



1 z 1

### SYLWIA BRONISZ

Mistrzyni w zawodzie wizażysta stylistka, instruktor praktycznej nauki zawodu, wykładowca akademicki na kierunku kosmetologia, członek komisji egzaminacyjnej Izby Rzemieśniczej Małej i Średniej Przedsiębiorczości w Szczecinie. Główny wizażysta kadry Polski w makijażu profesjonalnym. Stylistka fryzur. Instruktor z zakresu stylizacji rzęs i brwi. Linergistka.

- Finalistka European Makeup Award, Dusseldorf 2020 - finał przeniesiony na 2022 z powodu pandemii
- Vice Mistrzyni Norwegii w makijażu profesjonalnym 2019, oslo
- Vice Mistrzyni Norwegii w makijażu profesjonalnym 2016, oslo
- Finalistka mistrzostw Europy OMC 2016 , Paryż
- Złota medalistka mistrzostw Norwegii w makijażu ślubnym 2016
- Brązowa medalistka mistrzostw Norwegii w makijażu beauty 2016
- Brązowa medalistka mistrzostw Norwegii w makijażu beauty 2017

## Informacje dodatkowe

### Informacje o materiałach dla uczestników usługi

Uczestnicy otrzymują skrypty szkoleniowe w formie drukowanej.

## Warunki uczestnictwa

Uczestnikiem szkolenia może być osoba pełnoletnia zainteresowana zdobyciem lub rozwinięciem kompetencji w zakresie stylizacji brwi, w szczególności geometrii oraz laminacji.

Szkolenie skierowane jest zarówno do osób początkujących, jak i pracujących w branży beauty, które chcą poszerzyć zakres swoich usług.

Uczestnik powinien posiadać brak przeciwwskazań zdrowotnych do wykonywania pracy manualnej oraz pracy z wykorzystaniem preparatów stosowanych w stylizacji brwi.

## Informacje dodatkowe

Zawarto umowę z Wojewódzkim Urzędem Pracy w Szczecinie na świadczenie usług rozwojowych z wykorzystaniem elektronicznych bonów szkoleniowych w ramach projektu Zachodniopomorskie Bony Szkoleniowe.

Przed zapisem na usługę prosimy o kontakt telefoniczny w celu potwierdzenia wolnego miejsca na szkoleniu.

## Adres

ul. Panieńska 12/2  
70-536 Szczecin  
woj. zachodniopomorskie

## Udogodnienia w miejscu realizacji usługi

- Klimatyzacja
- Wi-fi

## Kontakt

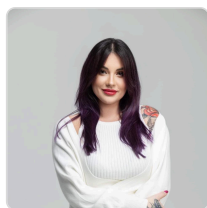

**SYLWIA BRONISZ**

**E-mail** [biuro@blissbys.pl](mailto:biuro@blissbys.pl)

**Telefon** (+48) 666 080 130