



## Indywidualny kurs języka hiszpańskiego - konwersacje na poziomie A2 (metoda komunikatywna) "Małopolski Pociąg do Kariery sezon 1"

Numer usługi 2026/05/03/166241/3530822

4 935,00 PLN brutto  
4 935,00 PLN netto  
105,00 PLN brutto/h  
105,00 PLN netto/h  
159,96 PLN cena rynkowa ⓘ

MICHALAK  
KATARZYNA  
GERMANIA

★★★★★ 4,8 / 5

243 oceny

- 📄 Usługa szkoleniowa
- 📺 zdalna w czasie rzeczywistym
- 🕒 47:00 h
- 📅 26.05.2026 do 29.09.2026

## Informacje podstawowe

Kategoria	Języki / Hiszpański
Identyfikatory projektów	Małopolski Pociąg do kariery
Grupa docelowa usługi	Osoby dorosłe, które opanowały język hiszpański na poziomie A1 i chcą skutecznie podwyższyć swoje kompetencje komunikacyjne w języku hiszpańskim.
Minimalna liczba uczestników	1
Maksymalna liczba uczestników	1
Data zakończenia rekrutacji	08-06-2026
Forma prowadzenia usługi	zdalna w czasie rzeczywistym
Liczba godzin usługi	47
Podstawa uzyskania wpisu do BUR	Znak Jakości TGLS Quality Alliance

## Cel

### Cel edukacyjny

Szkolenie przygotowuje uczestnika do swobodnego posługiwania się językiem hiszpańskim na poziomie A2 (CEFR) w życiu codziennym i zawodowym.

### Efekty uczenia się oraz kryteria weryfikacji ich osiągnięcia i Metody walidacji

Efekty uczenia się	Kryteria weryfikacji	Metoda walidacji
<p>Kursant swobodnie komunikuje się językiem hiszpańskim na poziomie A2 w rutynowych sytuacjach, prowadzi rozmowy na znane mu tematy powiązane z życiem codziennym i zawodowym. Jest zdolny do prostej, bezpośredniej wymiany informacji na tematy znane i typowe. Pojmuje znaczenie głównych wątków przekazu zawartego w jasnych, standardowych wypowiedziach, które dotyczą znanych mu spraw i zdarzeń. Prowadzi dialogi i formułuje wypowiedzi.</p>	<p>Kursant poprawnie formułuje kilkudzaniową wypowiedź ustną na temat życia codziennego, stosuje środki językowe do wyrażenia intencji, uczuć i emocji związanych z życiem codziennym, stosuje poprawnie poznane struktury leksykalno-gramatyczne na poziomie A2. Słucha swojego rozmówcę podczas krótkiej konwersacji na tematy dotyczące rodziny, pracy, czasu wolnego. Formułuje pytania i odpowiada na pytania.</p> <p>Przeprowadza dialogi tematyczne zachowując spójność wypowiedzi  "Pytanie o drogę"  "U lekarza"  "Na dworcu"  "W restauracji"</p>	<p>Wywiad ustrukturyzowany</p> <p>Wywiad ustrukturyzowany</p>
	<p>Opisuje pogodę i swoje samopoczucie.  Opisuje swoje miejsce zamieszkania.</p>	<p>Wywiad ustrukturyzowany</p>
	<p>Kursant używa struktur leksykalno-gramatycznych przewidzianych dla poziomu CEFR A2.</p>	<p>Kursant posługuje się słownictwem, buduje zdania, rozpoznaje czasy gramatyczne wymagane na poziomie A2 i prawidłowo je wykorzystuje.</p>

## Kwalifikacje

### Kompetencje

Usługa prowadzi do nabycia kompetencji.

#### Warunki uznania kompetencji

Pytanie 1. Czy dokument potwierdzający uzyskanie kompetencji lub wyraźnie z nim powiązane inne dokumenty związane ze wsparciem zawierają opis efektów uczenia się?

TAK

Pytanie 2. Czy dokument lub wyraźnie z nim powiązane inne dokumenty związane ze wsparciem potwierdzają, że walidacja została przeprowadzona w oparciu o zdefiniowane w efektach uczenia się kryteria ich weryfikacji i zgodnie z zaplanowanymi metodami walidacji?

TAK

Pytanie 3. Czy dokument lub wyraźnie z nim powiązane inne dokumenty związane ze wsparciem potwierdzają zastosowanie rozwiązań zapewniających rozdzielenie procesów kształcenia i szkolenia od walidacji?

TAK

# Program

Kurs jest prowadzony **metodą komunikatywną**, która oswoja z użyciem hiszpańskiego oraz pozwala na szybkie zapamiętywanie struktur leksykalno-gramatycznych oraz przełamuje barierę językową. Głównym celem kursu jest wypracowanie pewności językowej i możliwości swobodnego posługiwania się językiem w sytuacjach codziennych i zawodowych. Kurs skupia się na praktycznym użyciu języka w codziennych sytuacjach związanych z życiem osobistym i zawodowym. Wykorzystywanie technik aktywizujących, takich jak: odgrywanie ról, gry językowe, technologia multimedialna, aby zaangażować ucznia w naukę. Walidacja w formie wywiadu ustrukturyzowanego.

## Program ramowy

**Wiedza** - struktury leksykalno-gramatyczne wymagane na poziomie A2

**Umiejętności** - czytanie, słuchanie ze zrozumieniem, formułowanie wypowiedzi ustnej

**Kompetencje społeczne** - radzenie sobie w jęz. hiszpańskim w sytuacjach komunikacyjnych z rozmówcą w sytuacjach dnia codziennego

## Tematy

- Hobby i zainteresowania:** Porozmawiaj o swoim ulubionym hobby, np. czytasz książki, gotujesz, czy uprawiasz sport.
- Podróże:** Czy często podróżujesz? Dokąd najchętniej? Podziel się swoimi doświadczeniami.
- Media społecznościowe:** Jak wpływają na twoje życie? Wady i zalety.
- Ulubiona muzyka i książka:** Jaki jest twój ulubiony rodzaj muzyki i dlaczego? Jaka książkę możesz polecić?
- Miejsce zamieszkania:** Opisz swoje najbliższe otoczenie. Wolisz mieszkać w dużym czy małym mieście, czy też na wsi? Dlaczego?
- Ulubione potrawy:** Jakie są twoje ulubione dania i dlaczego? Czy chętnie gotujesz?
- Praca i kariera:** Opowiedz o swoim zawodzie, planach zawodowych, czy wyzwaniach w pracy.
- Rodzina i przyjaciele:** Porozmawiaj o swojej rodzinie, relacjach z przyjaciółmi, czy wspólnych aktywnościach.
- Zdrowie i styl życia:** Porozmawiaj o zdrowym stylu życia, ćwiczeniach, diecie i relaksie. Jaki styl życia prowadzisz?
- Odgrywanie scenek:** Prowadzenie dialogów u lekarza, w sklepie, na lotnisku, w restauracji itp.
- Struktury leksykalno-gramatyczne na poziomie A2**

**Wszystkie godziny szkoleniowe stanowią praktyczną naukę języka. Kurs obejmuje 47 godzin szkoleniowych po 45 minut. To daje 35 godzin zegarowych i 15 minut. Brak przerw.**

# Harmonogram

Liczba pozycji harmonogramu: 24

Przedmiot / temat	Prowadzący	Data realizacji zajęć	Godzina rozpoczęcia	Godzina zakończenia	Liczba godzin
<b>1 z 24</b> Przedstawianie siebie, swojego najbliższego otoczenia i doświadczenia zawodowego - konwersacje.	BIANCA OGRODNIK- MIRANDA	26-05-2026	10:00	11:30	01:30
<b>2 z 24</b> Struktury leksykalno-gramatyczne poziom A2 - ćwiczenia praktyczne.	BIANCA OGRODNIK- MIRANDA	02-06-2026	10:00	11:30	01:30

Przedmiot / temat	Prowadzący	Data realizacji zajęć	Godzina rozpoczęcia	Godzina zakończenia	Liczba godzin
<p><b>3 z 24</b> Hobby i spędzanie czasu wolnego. Ulubiona muzyka i książka. Wyrażanie opinii.</p>	BIANCA OGRODNIK-MIRANDA	09-06-2026	10:00	11:30	01:30
<p><b>4 z 24</b> W hotelu. Rezerwacja noclegu. Podróże. Na lotnisku. W pociągu. Słownictwo, role-play, konwersacje.</p>	BIANCA OGRODNIK-MIRANDA	15-06-2026	09:30	11:00	01:30
<p><b>5 z 24</b> Struktury leksykalno-gramatyczne poziom A2 - ćwiczenia praktyczne.</p>	BIANCA OGRODNIK-MIRANDA	16-06-2026	10:00	11:30	01:30
<p><b>6 z 24</b> Zwiedzanie. Orientacja w mieście. Słownictwo, role-play, konwersacje.</p>	BIANCA OGRODNIK-MIRANDA	22-06-2026	09:30	11:00	01:30
<p><b>7 z 24</b> Struktury leksykalno-gramatyczne poziom A2 - ćwiczenia praktyczne.</p>	BIANCA OGRODNIK-MIRANDA	23-06-2026	10:00	11:30	01:30
<p><b>8 z 24</b> Podróże. Na lotnisku. W pociągu. Słownictwo, role-play, case study, konwersacje.</p>	BIANCA OGRODNIK-MIRANDA	29-06-2026	09:30	11:00	01:30
<p><b>9 z 24</b> Moja ostatnia podróż. Czas przeszły. Ćwiczenia praktyczne.</p>	BIANCA OGRODNIK-MIRANDA	30-06-2026	10:00	11:30	01:30

Przedmiot / temat	Prowadzący	Data realizacji zajęć	Godzina rozpoczęcia	Godzina zakończenia	Liczba godzin
<b>10 z 24</b> Struktury leksykalno-gramatyczne poziom A2 - ćwiczenia praktyczne.	BIANCA OGRODNIK-MIRANDA	06-07-2026	09:30	11:00	01:30
<b>11 z 24</b> Opowiadanie o sobie, swoich doświadczeniach . Przeprowadzanie wywiadu.	BIANCA OGRODNIK-MIRANDA	07-07-2026	10:00	11:30	01:30
<b>12 z 24</b> Opis rzeczy, osób, zwyczajów i miejsc. Konwersacje.	BIANCA OGRODNIK-MIRANDA	13-07-2026	09:30	11:00	01:30
<b>13 z 24</b> Struktury leksykalno-gramatyczne poziom A2 - ćwiczenia praktyczne.	BIANCA OGRODNIK-MIRANDA	14-07-2026	10:00	11:30	01:30
<b>14 z 24</b> Powtórzenie i utrwalenie omówionego zakresu materiału. Ćwiczenia praktyczne.	BIANCA OGRODNIK-MIRANDA	21-07-2026	10:00	11:30	01:30
<b>15 z 24</b> Struktury leksykalno-gramatyczne poziom A2 - ćwiczenia praktyczne.	BIANCA OGRODNIK-MIRANDA	28-07-2026	10:00	11:30	01:30
<b>16 z 24</b> Zdrowie i styl życia. U lekarza. Słownictwo, role-play, case study, konwersacje.	BIANCA OGRODNIK-MIRANDA	04-08-2026	10:00	11:30	01:30

Przedmiot / temat	Prowadzący	Data realizacji zajęć	Godzina rozpoczęcia	Godzina zakończenia	Liczba godzin
<b>17 z 24</b> Struktury leksykalno-gramatyczne poziom A2 - ćwiczenia praktyczne.	BIANCA OGRODNIK-MIRANDA	11-08-2026	10:00	11:30	01:30
<b>18 z 24</b> Zakupy spożywcze, gotowanie. W restauracji i kawiarni. Dialogi.	BIANCA OGRODNIK-MIRANDA	18-08-2026	10:00	11:30	01:30
<b>19 z 24</b> Udzielanie rad i instrukcji. Konwersacje.	BIANCA OGRODNIK-MIRANDA	25-08-2026	10:00	11:30	01:30
<b>20 z 24</b> Struktury leksykalno-gramatyczne poziom A2 - ćwiczenia praktyczne.	BIANCA OGRODNIK-MIRANDA	01-09-2026	10:00	11:30	01:30
<b>21 z 24</b> Opis przeszłości, dzieciństwo. Konwersacje.	BIANCA OGRODNIK-MIRANDA	08-09-2026	10:00	11:30	01:30
<b>22 z 24</b> Plany na przyszłość związane z pracą, rodziną i przyjaciółmi. Konwersacje.	BIANCA OGRODNIK-MIRANDA	15-09-2026	10:00	11:30	01:30
<b>23 z 24</b> Powtórzenie struktur gramatycznych i słownictwa z omówionego zakresu materiału. Ćwiczenia praktyczne.	BIANCA OGRODNIK-MIRANDA	22-09-2026	10:00	11:30	01:30
<b>24 z 24</b> Weryfikacja efektów uczenia się, walidacja. Wywiad ustrukturyzowany.	-	29-09-2026	20:15	21:00	00:45

# Cennik

## Cennik

Rodzaj ceny	Cena
<b>Koszt przypadający na 1 uczestnika brutto</b>	4 935,00 PLN
Podmiot uprawniony do zwolnienia z VAT na podstawie art. 43 ust. 1 ustawy o VAT	
<b>Koszt przypadający na 1 uczestnika netto</b>	4 935,00 PLN
<b>Koszt osobogodziny brutto</b>	105,00 PLN
<b>Koszt osobogodziny netto</b>	105,00 PLN

## Prowadzący

Liczba prowadzących: 1

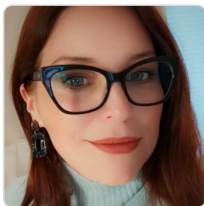

1 z 1

### BIANCA OGRODNIK-MIRANDA

Nauczycielka hiszpańskiego z dużym doświadczeniem. Native Speaker języka hiszpańskiego. Dostosowuję materiały i tematy do potrzeb oraz tempa nauki ucznia, aby lekcje były ciekawe i dynamiczne. Pomagam pokonać barierę językową i zawsze stawiam na komunikację. Potrafię motywować i staram się, aby uczniowie maksymalnie korzystali z lekcji, co przekłada się na szybkie postępy. Cały czas prowadzę liczne szkolenia językowe w BUR. Mam doświadczenie zawodowe zdobyte nie wcześniej niż pięć lat przed datą podanych informacji o usłudze.

## Informacje dodatkowe

### Informacje o materiałach dla uczestników usługi

Materiały szkoleniowe przygotowane przez osobę prowadzącą są zawarte w cenie usługi.

### Warunki uczestnictwa

Obowiązuje podpisanie umowy. Przed rozpoczęciem szkolenia uczestnik rozwiązuje test poziomujący.

Szkolenie odbywa się w formie zajęć online w terminach uzgodnionych przed rozpoczęciem kursu.

Na ostatnich zajęciach (45 minut) będzie przeprowadzona walidacja.

Do zaliczenia szkolenia jest wymagana frekwencja na poziomie minimum 80%.

## Informacje dodatkowe

Szkolenie jest realizowane w ramach projektu "Małopolski Pociąg do Kariery sezon 1".

Godzina szkoleniowa to 45 minut. 47 godzin szkoleniowych to 35 godzin zegarowych i 15 minut.

## Warunki techniczne

Szkolenie odbywa się na platformie MS Teams. Wymagany jest dostęp do komputera/laptopa lub innego urządzenia z dostępem do Internetu, kamerą i mikrofonem. Zalecane jest ściągnięcie aplikacji MS Teams (aplikacja bezpłatna). Warunki minimalne łącza internetowego prędkość pobierania – 1 Mb/s; prędkość wysyłania 1 Mb/s.

## Kontakt



**KATARZYNA MICHALAK**

**E-mail** [germania@germania.com.pl](mailto:germania@germania.com.pl)

**Telefon** (+48) 601 911 980