Możliwość dofinansowania

VOSCH WERONIKA KWAPIS

4,9 / 5

216 ocen

Szkolenie BROWS laminacja brwi & henna pudrowa

Numer usługi 2026/04/27/147568/3516938

9 225,00 PLN brutto
7 500,00 PLN netto
288,28 PLN brutto/h
234,38 PLN netto/h
170,00 PLN cena rynkowa

Poznań / stacjonarna
Usługa szkoleniowa
32 h
04.07.2026 do 07.07.2026

Informacje podstawowe

Kategoria	Styl życia / Uroda
Grupa docelowa usługi	Szkolnie przeznaczone jest dla osób które chcą zdobyć nowe umiejętności z liftingu rzęs. **Brak wymagań co do umiejętności w wykonywaniu zabiegów objętych zakresem szkolenia.**
Minimalna liczba uczestników	1
Maksymalna liczba uczestników	2
Data zakończenia rekrutacji	03-07-2026
Forma prowadzenia usługi	stacjonarna
Liczba godzin usługi	32
Podstawa uzyskania wpisu do BUR	Certyfikat VCC Akademia Edukacyjna

Cel

Cel edukacyjny

Celem szkolenia jest nabycie przez uczestnika wiedzy teoretycznej i praktycznych umiejętności pozwalających na samodzielne, bezpieczne i prawidłowe wykonywanie zabiegów laminacji brwi i henny pudrowej zgodnie ze standardami branży beauty.

Efekty uczenia się oraz kryteria weryfikacji ich osiągnięcia i Metody walidacji

Efekty uczenia się	Kryteria weryfikacji	Metoda walidacji
Charakteryzuje zabieg henny pudrowej	• Omawia budowę włosa • Charakteryzuje wpływ zabiegu na strukturę włosa • Opisuje efekty estetyczne zabiegu Opisuje procedurę zabiegu henny pudrowej	Wywiad swobodny
Przygotowuje stanowisko pracy do zabiegu	Omawia zestaw narzędzi i akcesoriów potrzebny do zabiegu • Charakteryzuje działanie preparatów i czas ich aplikacji • Dobiera zestaw potrzebnych preparatów • Rozpoznaje sposoby użycia i przeznaczenie akcesoriów i narzędzi niezbędnych do przeprowadzenia zabiegu • Wyróżnia wymogi higieniczno-sanitarne oraz zasady BHP	Obserwacja w warunkach symulowanych
Komunikuje z klientem	• Określa wskazania i przeciwwskazania do zabiegu w każdym konkretnym przypadku • Przekazuje klientowi niezbędne informacje o możliwych powikłaniach, alergiach • Przekazuje klientowi zalecenia pozabiegowe • Informuje jak wypełnić formularz świadomej zgody	Wywiad swobodny
Przeprowadza zabieg henny pudrowej	• Wykonuje zabieg henny pudrowej w sposób zgodny z właściwościami preparatu • Ocenia skuteczność przeprowadzonych zabiegów i ich jakość Omawia zalecenia pozabiegowe	Obserwacja w warunkach symulowanych
Charakteryzuje na czym polega empatia i asertywność w odniesieniu do klienta	• Stosuje empatię i asertywność w odniesieniu do klienta w kontekście planowanego i wykonywanego zabiegu kosmetologicznego • Buduje relacje z klientem • Komunikuje się z klientem w celu określenia jego potrzeb oraz oczekiwań	Obserwacja w warunkach symulowanych
Opisuje zagadnienia związane z laminacją brwi	Planuje procedury zabiegowe, uwzględniając indywidualne potrzeby i cele estetyczne klienta	Wywiad swobodny
	rozróżnia rodzaje materiałów, preparatów i akcesoriów niezbędnych do wykonania zabiegu laminacji brwi	Wywiad swobodny

Efekty uczenia się	Kryteria weryfikacji	Metoda walidacji
Wykonuje zabieg laminacji brwi	Przeprowadza wywiad z klientką i kwalifikucję ją do zabiegu	Obserwacja w warunkach symulowanych
	Monitoruje reakcje skóry pacjenta w trakcie i po zabiegu, aby zapewnić optymalne rezultaty. Dobiera odpowiednie preparaty i akcesoria niezbędne do zabiegu	Obserwacja w warunkach symulowanych
	Omawia z klientką zalecenia pozabiegowe	Obserwacja w warunkach symulowanych

Kwalifikacje

Kompetencje

Usługa prowadzi do nabycia kompetencji.

Warunki uznania kompetencji

Pytanie 1. Czy dokument potwierdzający uzyskanie kompetencji lub wyraźnie z nim powiązane inne dokumenty związane ze wsparciem zawierają opis efektów uczenia się?

TAK

Pytanie 2. Czy dokument lub wyraźnie z nim powiązane inne dokumenty związane ze wsparciem potwierdzają, że walidacja została przeprowadzona w oparciu o zdefiniowane w efektach uczenia się kryteria ich weryfikacji i zgodnie z zaplanowanymi metodami walidacji?

TAK

Pytanie 3. Czy dokument lub wyraźnie z nim powiązane inne dokumenty związane ze wsparciem potwierdzają zastosowanie rozwiązań zapewniających rozdzielenie procesów kształcenia i szkolenia od walidacji?

TAK

Program

Wielkość grupy: max. 2 uczestników (szkolenie prowadzone w małych grupach w celu zapewnienia wysokiej jakości praktyki).

Liczba stanowisk: 1 stanowisko zabiegowe. Stanowisko wyposażone w: fotel zabiegowy, zestaw narzędzi jednorazowych, zestaw preparatów demonstracyjnych, środki dezynfekcyjne, rękawiczki i osłony.

Liczba modelek: min. 2 modelki zapewnione przez organizatora na potrzeby ćwiczeń praktycznych (w zależności od zakresu ćwiczeń liczba modelek może być zwiększona — informacja przypisana w opisie organizacyjnym).

Walidacja: przeprowadzana oddzielnie od procesu szkolenia. Składa się z praktycznej demonstracji umiejętności na modelu lub w warunkach symulowanych

Ilość godzin szkoleniowych

Czas trwania szkolenia 32 godziny dydaktyczne

- zajęcia teoretyczne 8 godzin
- zajęcia pokazowe 8 godzin
- zajęcia praktyczne 14 godzin
- przeprowadzenie walidacji 2 godziny
- Podane godziny są godzinami dydaktycznymi 1 godz zegarowa = 60 minut
- Przerwy nie są wliczone do czasu trwania godziny szkoleniowej.

Plan nauczania

Dzień I

BLOK I CZĘŚĆ TEORETYCZNA 8 GODZIN

1. Omówienie farbek do stylizacji brwi
2. Omówienie preparatów do henny pudrowej
3. Omówienie preparatów do laminacji brwi
4. Stworzenie protokołu zabiegowego
5. Przeciwwskazania i wskazania do zabiegu stylizacjibrwi
6. Dobranie odpowiednich preparatów do zabiegu
7. Omówienie zaleceń pozabiegowych

DZIEŃ II

BLOK II CZĘŚĆ POKAZOWA 8 godz dydaktycznych

1. Przeprowadzenie konsultacji z klientem
2. Pokazanie zabiegu henny pudrowej
3. Pokazanie zabiegu laminacji brwi
4. Omówienie zaleceń pozabiegowych z klientem

DZIEŃ III

BLOK III CZĘŚĆ PRAKTYCZNA 8 godz dydaktycznych

1. Uczestnicy pod nadzorem prowadzącego szkolenie przeprowadzają konsultacje z modelem
2. Wykonanie zabiegu henny pudrowej na modelkach
3. Wykonanie zabiegu laminacji brwi na modelkach

DZIEŃ IV

BLOK III CZĘŚĆ PRAKTYCZNA 6 godz dydaktycznych

1. Uczestnicy pod nadzorem prowadzącego szkolenie przeprowadzają konsultacje z modelem
2. Wykonanie zabiegu henny pudrowej na modelkach
3. Wykonanie zabiegu laminacji brwi na modelkach

BLOK IV PRZEPROWADZENIE WALIDACJI 2 godz dydaktyczna

1. Ocena praktyczna na modelu lub w warunkach symulowanych- wywiad swobodny
2. Wręczenie certyfikatów

Harmonogram

Liczba przedmiotów/zajęć: 13

Przedmiot / temat zajęć	Prowadzący	Data realizacji zajęć	Godzina rozpoczęcia	Godzina zakończenia	Liczba godzin
1 z 13 BLOK I CZĘŚĆ TEORETYCZNA	WERONIKA KWAPIS	04-07-2026	08:00	12:00	04:00
2 z 13 PRZERWA	WERONIKA KWAPIS	04-07-2026	12:00	13:00	01:00
3 z 13 BLOK I CZĘŚĆ TEORETYCZNA	WERONIKA KWAPIS	04-07-2026	13:00	17:00	04:00
4 z 13 BLOK II CZĘŚĆ POKAZOWA	WERONIKA KWAPIS	05-07-2026	08:00	12:00	04:00
5 z 13 PRZERWA	WERONIKA KWAPIS	05-07-2026	12:00	13:00	01:00
6 z 13 BLOK II CZĘŚĆ POKAZOWA	WERONIKA KWAPIS	05-07-2026	13:00	17:00	04:00
7 z 13 BLOK III CZĘŚĆ PRAKTYCZNA	WERONIKA KWAPIS	06-07-2026	08:00	12:00	04:00
8 z 13 PRZERWA	WERONIKA KWAPIS	06-07-2026	12:00	13:00	01:00
9 z 13 BLOK III CZĘŚĆ PRAKTYCZNA	WERONIKA KWAPIS	06-07-2026	13:00	17:00	04:00
10 z 13 BLOK III CZĘŚĆ PRAKTYCZNA	WERONIKA KWAPIS	07-07-2026	08:00	12:00	04:00
11 z 13 PRZERWA	WERONIKA KWAPIS	07-07-2026	12:00	13:00	01:00
12 z 13 BLOK III CZĘŚĆ PRAKTYCZNA	WERONIKA KWAPIS	07-07-2026	13:00	15:00	02:00
13 z 13 BLOK IV PRZEPROWADZENIE WALIDACJI	-	07-07-2026	15:00	17:00	02:00

Cennik

Jeżeli korzystasz z dofinansowania w wysokości co najmniej 70% przysługuje Tobie zwolnienie z podatku VAT

Cennik

Rodzaj ceny	Cena
Koszt przypadający na 1 uczestnika brutto	9 225,00 PLN
Koszt przypadający na 1 uczestnika netto	7 500,00 PLN
Koszt osobogodziny brutto	288,28 PLN
Koszt osobogodziny netto	234,38 PLN

Prowadzący

Liczba prowadzących: 1

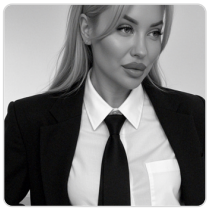

1 z 1

WERONIKA KWAPIS

magister kosmetologii, absolwentka Wyższej Szkoły Zdrowia, Urody i Edukacji w Poznaniu. Od początku swojej kariery zawodowej związana z branżą kosmetologii estetycznej, w której stale rozwija swoje kompetencje, uczestnicząc w licznych szkoleniach oraz kursach prowadzonych przez czołowych specjalistów w Polsce.

Współpracowała i szkoliła się u lekarza medycyny estetycznej w Szczecinie, a także współpracuje z ratownikiem medycznym oraz kosmetologiem, co pozwala jej łączyć wiedzę teoretyczną z praktyką i bezpieczeństwem zabiegowym.

Jest certyfikowaną instruktorką BioHENNA oraz ukończyła szkolenie z zakresu stylizacji brwi metodą ELAN. W ostatnich latach zdobyła szeroką wiedzę z zakresu modelowania ust, wolumetrii, nici PDO, stymulatorów tkankowych, postępowania w przypadku powikłań pozabiegowych, a także z zabiegów stylizacji brwi i rzęs, takich jak henna pudrowa, laminacja brwi czy lifting rzęs.

Jako walidator wyróżnia się rzetelnością, wysokim poziomem merytorycznym oraz praktycznym podejściem do oceny jakości usług szkoleniowych. Jej doświadczenie i zaangażowanie gwarantują profesjonalizm i wysoki standard prowadzonych procesów walidacyjnych

Informacje dodatkowe

Informacje o materiałach dla uczestników usługi

Dla podmiotów/osób uczestniczących w usłudze, które otrzymają dofinansowanie min. 70%, koszt szkolenia jest zwolniony z podatku VAT(podstawa prawna: Rozporządzenie Ministra Finansów z dnia 20.12.2013 r. w sprawie zwolnień od podatku od towarów i usług oraz warunków stosowania tych zwolnień: &3 ust. 1 pkt 14 Dla podmiotów/osób uczestniczących w usłudze, które otrzymają dofinansowanie mniejsze niż 70%, podmiot świadczący usługę wystawi fakturę w kwocie brutto we względu na to, że jest zarejestrowany jako podatnik VAT.

Szkolenie oraz wykonywane w jego ramach zabiegi pozostają w pełnej zgodności z wytycznymi Ministra Zdrowia określonymi w Komunikacie w sprawie wykonywania procedur medycyny estetyczno-naprawczej z dnia 30 stycznia 2026 r. i nie naruszają postanowień tego aktu.

Informacje dodatkowe

Uczestnicy otrzymają materiały bezpośrednio związane z realizowaną usługą rozwojową:

- szczegółowy skrypt szkoleniowy,
- formularze: zgoda na zabieg

Koszty dojazdu/noclegu uczestnik ponosi z własnych środków.

Adres

ul. Jakuba Krauthofera 35

60-002 Poznań

woj. wielkopolskie

Udogodnienia w miejscu realizacji usługi

- Klimatyzacja

Kontakt

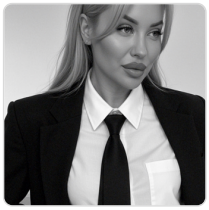

WERONIKA KWAPIS

E-mail weronikakwapis@gmail.com

Telefon (+48) 518 841 050