

Kurs Masaż Kobido z tapingiem

Numer usługi 2026/04/24/156746/3511798

4 100,00 PLN brutto

4 100,00 PLN netto

136,67 PLN brutto/h

136,67 PLN netto/h

437,50 PLN cena rynkowa ⓘ

BEAUTY TALENT
ACADEMY SPÓŁKA
Z OGRANICZONĄ
ODPOWIEDZIALNOŚ
CIĄ

★★★★★ 4,7 / 5

63 oceny

📍 Wrocław / stacjonarna

🏠 Usługa szkoleniowa

🕒 30 h

📅 22.06.2026 do 24.06.2026

Informacje podstawowe

Kategoria

Zdrowie i medycyna / Medycyna estetyczna i kosmetologia

Grupa docelowa usługi

Szkolenie kierowane jest dla:

- techników masażyстів
- fizjoterapeutów
- kosmetologów
- instruktorów odnowy biologicznej
- osób zainteresowanych tematyką spa

Minimalna liczba uczestników

1

Maksymalna liczba uczestników

4

Data zakończenia rekrutacji

16-06-2026

Forma prowadzenia usługi

stacjonarna

Liczba godzin usługi

30

Podstawa uzyskania wpisu do BUR

Znak Jakości Małopolskich Standardów Usług Edukacyjno-Szkoleniowych (MSUES) - wersja 2.0

Cel

Cel edukacyjny

Celem szkolenia jest przygotowanie kursantów do samodzielnego wykonywania japońskiego masażu kobido, dostosowując siłę i poszczególne ruchy do potrzeb klienta modelując owal twarzy. Uczestnik stosuje sekwencje poszczególnych ruchów takich jak: relaksacyjna, drenaż limfatyczny, liftingująca.

Efekty uczenia się oraz kryteria weryfikacji ich osiągnięcia i Metody walidacji

Efekty uczenia się	Kryteria weryfikacji	Metoda walidacji
Uczestnik definiuje podstawy teoretyczne masażu Kobido (historia, filozofia, wskazania, przeciwwskazania).	Poprawnie omawia założenia i historię Kobido.	Test teoretyczny
	Potrafi wymienić wskazania i przeciwwskazania do zabiegu.	Test teoretyczny
	Rozumie wpływ masażu na tkanki i procesy starzenia.	Test teoretyczny
Uczestnik rozpoznaje anatomię twarzy i szyi oraz potrafi ją zastosować w praktyce masażu.	Wskazuje główne mięśnie twarzy i szyi.	Test teoretyczny
	Łączy znajomość anatomii z odpowiednimi technikami pracy.	Test teoretyczny
Uczestnik wykonuje podstawowe i zaawansowane techniki masażu Kobido w prawidłowej sekwencji oraz z odpowiednią siłą i płynnością.	Prawidłowo wykonuje ruchy liftingujące, wygładzające i relaksacyjne.	Obserwacja w warunkach symulowanych
	Potrafi dostosować technikę do potrzeb klienta.	Obserwacja w warunkach symulowanych
Uczestnik stosuje techniki akupresury twarzy i umie integrować je z masażem Kobido.	Lokalizuje najważniejsze punkty akupresurowe twarzy.	Test teoretyczny
	Poprawnie wykonuje uciski, dobierając siłę i czas trwania.	Obserwacja w warunkach symulowanych
	Płynnie łączy akupresurę z masażem.	Obserwacja w warunkach symulowanych

Kwalifikacje

Kompetencje

Usługa prowadzi do nabycia kompetencji.

Warunki uznania kompetencji

Pytanie 1. Czy dokument potwierdzający uzyskanie kompetencji lub wyraźnie z nim powiązane inne dokumenty związane ze wsparciem zawierają opis efektów uczenia się?

TAK

Pytanie 2. Czy dokument lub wyraźnie z nim powiązane inne dokumenty związane ze wsparciem potwierdzają, że walidacja została przeprowadzona w oparciu o zdefiniowane w efektach uczenia się kryteria ich weryfikacji i zgodnie z zaplanowanymi metodami walidacji?

TAK

Pytanie 3. Czy dokument lub wyraźnie z nim powiązane inne dokumenty związane ze wsparciem potwierdzają zastosowanie rozwiązań zapewniających rozdzielenie procesów kształcenia i szkolenia od walidacji?

TAK

Program

DZIEŃ 1:

Wprowadzenie do masażu kobido

- Wprowadzenie do masażu Kobido
- Historia i filozofia masażu.
- Korzyści i wpływ na skórę, mięśnie, powięź.
- Anatomia twarzy i proces starzenia
- Mięśnie twarzy i szyi.
- Zmiany w strukturze skóry i ich konsekwencje.
- Karta klienta
- Wskazania i przeciwwskazania.
- Analiza potrzeb klienta.
- Przygotowanie do masażu
- Oleje i kosmetyki.
- Higiena pracy i stanowiska.

DZIEŃ 2:

Masaż kobido i akupresura

- Zaawansowane techniki masażu Kobido
- Pogłębianie umiejętności.
- Łączenie Kobido z innymi zabiegami
- Możliwości kombinacji i personalizacji masażu.
- Rozbudowana akupresura twarzy
- Punkty akupresurowe, ich działanie i zastosowanie.

DZIEŃ 3:

Beauty Taping

- Teoria tapingu kinezyjologicznego
- Wskazania i przeciwwskazania.
- Rodzaje taśm i ich funkcje.
- Techniki aplikacji taśm
- Metody aplikacji na różne partie twarzy i szyi.
- Praktyka: łączenie Kobido z tapingiem
- Kompleksowe zastosowanie masażu i tapingu w praktyce.

INFORMACJE DODATKOWE

- Czas trwania usługi rozwojowej został określony w **godzinach dydaktycznych**, gdzie **1 godzina dydaktyczna = 45 minut zegarowych**, zgodnie z obowiązującymi zasadami dotyczącymi organizacji usług szkoleniowych.
- Harmonogram szkolenia przewiduje czas na realizację walidacji (testu końcowego) oraz przerwy obiadowe, które **nie są wliczane do całkowitego czasu trwania usługi rozwojowej**. Łączna liczba godzin usługi obejmuje zarówno część dydaktyczną, jak i wskazane elementy organizacyjne, zgodnie z zasadami określonymi w Regulaminie BUR.
- Harmonogram szkolenia oparty jest na czasie rzeczywistym (zegarowym), natomiast liczba godzin usługi została przeliczona na godziny dydaktyczne według przelicznika stosowanego w systemie BUR.
- Harmonogram szkolenia może ulec drobnym zmianom czasowym w zależności od tempa pracy uczestników oraz czasu potrzebnego na wykonanie poszczególnych etapów zabiegów.

Walidacja

- Egzaminator: Osoba niezależna od instruktora prowadzonego szkolenia
- Walidacja umiejętności praktycznych odbywa po ostatnich zajęciach na podstawie obserwacji w warunkach symulowanych oraz napisanego testu wiedzy.

Harmonogram

Liczba przedmiotów/zajęć: 8

Przedmiot / temat zajęć	Prowadzący	Data realizacji zajęć	Godzina rozpoczęcia	Godzina zakończenia	Liczba godzin
1 z 8 Wprowadzenie do masażu kobido - Teoria	Ewelina Skrzypczyk	22-06-2026	08:00	12:00	04:00
2 z 8 Wprowadzenie do masażu kobido - praktyka	Ewelina Skrzypczyk	22-06-2026	12:30	15:30	03:00
3 z 8 Walidacja - obserwacja w warunkach symulowanych	-	22-06-2026	15:30	16:00	00:30
4 z 8 Masaż kobido i akupresura - praktyka	Ewelina Skrzypczyk	23-06-2026	08:00	12:00	04:00
5 z 8 Masaż kobido i akupresura - praktyka	Ewelina Skrzypczyk	23-06-2026	12:30	16:00	03:30
6 z 8 Beauty Taping - teoria i praktyka	Ewelina Skrzypczyk	24-06-2026	08:00	12:00	04:00
7 z 8 Beauty Taping - praktyka	Ewelina Skrzypczyk	24-06-2026	12:30	15:30	03:00

Przedmiot / temat zajęć	Prowadzący	Data realizacji zajęć	Godzina rozpoczęcia	Godzina zakończenia	Liczba godzin
8 z 8 Walidacja - test teoretyczny oraz obserwacja w warunkach symulowanych	-	24-06-2026	15:30	16:00	00:30

Cennik

Cennik

Rodzaj ceny	Cena
Koszt przypadający na 1 uczestnika brutto	4 100,00 PLN
Podmiot uprawniony do zwolnienia z VAT na podstawie art. 43 ust. 1 ustawy o VAT	
Koszt przypadający na 1 uczestnika netto	4 100,00 PLN
Koszt osobogodziny brutto	136,67 PLN
Koszt osobogodziny netto	136,67 PLN

Prowadzący

Liczba prowadzących: 1



1 z 1

Ewelina Skrzypczyk

Kosmetolog, specjalizuje się na naturalnych metodach odmładzania.

Wykształcenie

Wyższa Szkoła Fizjoterapii – Kosmetologia (2007-2010)

Doświadczenie zawodowe

Założycielka „Wegańska Strefa Urody”

Manualne odmładzanie twarzy z wykorzystaniem MasażuKobido, FaceLift Marie Margo, Estetycznej FizjoterapiiTwarzy, Refleksologii oraz Masażu Bańką Chińską.

Aromaterapia i stosowanie naturalnych kosmetyków.

Indywidualne podejście do klienta, promocja holistycznego podejścia do urody.

Sisley Paris – firmowe masaże

La Prairie | Luxury Skin Care – firmowe masaże

Informacje dodatkowe

Informacje o materiałach dla uczestników usługi

Każdy uczestnik szkolenia otrzymuje autorski skrypt. W cenę szkolenia wliczone są wszystkie materiały oraz akcesoria

Informacje dodatkowe

Osoby które otrzymały dofinansowanie w wysokości 70% i wyżej obowiązuje cena netto zgodnie z treścią § 3 ust. 1 pkt. 14 Rozporządzenia Ministra Finansów z dnia 20.12.2013 r. w sprawie zwolnień od podatku od towarów i usług oraz warunków stosowania tych zwolnień (Dz. U. z2013r. Nr 73, poz. 1722) - art. 43 ust. 1 pkt 29 lit. b Ustawa o podatku od towarów i usług.

Liczba godzin uwzględniona jest w godzinach dydaktycznych po 45 minut.

Nasze szkolenia są przeprowadzane zgodnie z reżimem sanitarnym.

W trakcie szkolenia przewidziane są 30-minutowe przerwy.

Obecność każdego uczestnika - wymagane co najmniej 80% obecności.

Adres

ul. Kruszwicka 8a
53-652 Wrocław
woj. dolnośląskie

Kontakt

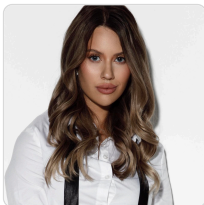

EVELINA CHERNIIENKO

E-mail ewelinac7@gmail.com

Telefon (+48) 693 133 848