



MICHALAK
KATARZYNA
GERMANIA

★★★★★ 4,8 / 5

231 ocen

Indywidualny kurs języka angielskiego z elementami języka biznesu na poziomie B2 (metoda komunikatywna) w ramach projektu "Małopolski Pociąg do Kariery sezon 1".

Numer usługi 2026/04/23/166241/3510289

📍 zdalna w czasie rzeczywistym

📄 Usługa szkoleniowa

🕒 47 h

📅 07.05.2026 do 30.07.2026

4 935,00 PLN brutto

4 935,00 PLN netto

105,00 PLN brutto/h

105,00 PLN netto/h

125,00 PLN cena rynkowa ⓘ

Informacje podstawowe

Kategoria	Języki / Angielski
Identyfikatory projektów	Małopolski Pociąg do kariery
Grupa docelowa usługi	Osoby dorosłe, które opanowały język angielski na poziomie B1 i chcą skutecznie podwyższyć swoje kompetencje komunikacyjne w języku angielskim. Usługa adresowana również do uczestników projektu "Małopolski Pociąg do Kariery sezon 1".
Minimalna liczba uczestników	1
Maksymalna liczba uczestników	1
Data zakończenia rekrutacji	29-04-2026
Forma prowadzenia usługi	zdalna w czasie rzeczywistym
Liczba godzin usługi	47
Podstawa uzyskania wpisu do BUR	Znak Jakości TGLS Quality Alliance

Cel

Cel edukacyjny

Szkolenie przygotowuje uczestnika do swobodnego posługiwania się językiem angielskim na poziomie B2 (CEFR) w życiu codziennym i zawodowym.

Efekty uczenia się oraz kryteria weryfikacji ich osiągnięcia i Metody walidacji

Efekty uczenia się	Kryteria weryfikacji	Metoda walidacji
Kursant swobodnie komunikuje się w języku angielskim na poziomie B2 w większości sytuacji komunikacyjnych typowych dla pracy, czasu wolnego, podróży itp. Prowadzi rozmowy na znane mu tematy powiązane z życiem codziennym i zawodowym. Używa struktur leksykalno-gramatycznych przewidzianych dla poziomu CEFR B2.	Prowadzi konwersację ze swoim rozmówcą na typowe tematy dotyczące rodziny, pracy, czasu wolnego, podróży. Formułuje pytania i odpowiada na pytania biorąc czynny udział w rozmowie. Posługuje się słownictwem, rozpoznaje czasy gramatyczne wymagane na poziomie B2 i prawidłowo je wykorzystuje w zdaniach.	Wywiad ustrukturyzowany
Opisuje swoje doświadczenia, marzenia, wydarzenia ze swojego otoczenia.	Formułuje kilkuzdaniową wypowiedź ustną na tematy dotyczące życia codziennego i zawodowego, wyraża swoją opinię na temat mediów społecznościowych i sztucznej inteligencji, podsumowuje wady i zalety. Opisuje bieżące wydarzenia społeczne.	Wywiad ustrukturyzowany
Porozumiewa się ze współpracownikami i klientami w zakresie swoich obowiązków w pracy.	Przeprowadza rozmowę telefoniczną omawiając szczegóły i termin spotkania w sprawie pracy. Prowadzi symulowaną rozmowę kwalifikacyjną. Przedstawia swoje mocne strony.	Wywiad ustrukturyzowany

Kwalifikacje

Kompetencje

Usługa prowadzi do nabycia kompetencji.

Warunki uznania kompetencji

Pytanie 1. Czy dokument potwierdzający uzyskanie kompetencji lub wyraźnie z nim powiązane inne dokumenty związane ze wsparciem zawierają opis efektów uczenia się?

TAK

Pytanie 2. Czy dokument lub wyraźnie z nim powiązane inne dokumenty związane ze wsparciem potwierdzają, że walidacja została przeprowadzona w oparciu o zdefiniowane w efektach uczenia się kryteria ich weryfikacji i zgodnie z zaplanowanymi metodami walidacji?

TAK

Pytanie 3. Czy dokument lub wyraźnie z nim powiązane inne dokumenty związane ze wsparciem potwierdzają zastosowanie rozwiązań zapewniających rozdzielenie procesów kształcenia i szkolenia od walidacji?

TAK

Program

Kurs jest prowadzony **metodą komunikatywną**, która oswoja z użyciem angielskiego oraz pozwala na szybkie zapamiętywanie struktur leksykalno-gramatycznych oraz przełamuje barierę językową. Głównym celem kursu jest wypracowanie pewności językowej i możliwości swobodnego posługiwania się językiem w sytuacjach codziennych i zawodowych. Kurs skupia się na praktycznym użyciu języka w codziennych sytuacjach związanych z życiem osobistym i zawodowym. Wykorzystywanie technik aktywizujących, takich jak: odgrywanie ról, gry językowe, technologia multimedialna, aby zaangażować ucznia w naukę. Walidacja w formie wywiadu ustrukturyzowanego.

Program ramowy

- Hobby i zainteresowania:** Porozmawiaj o swoim ulubionym hobby, np. czytasz książki, gotujesz, czy uprawiasz sport.
- Rodzina i przyjaciele:** Porozmawiaj o swojej rodzinie, relacjach z przyjaciółmi, czy wspólnych aktywnościach. Święta rodzinne.
- Podróże:** Czy często podróżujesz? Dokąd najchętniej? Podziel się swoimi doświadczeniami. Na lotnisku. W hotelu. Orientacja w mieście.
- Praca i kariera:** Opowiedz o swoim zawodzie, planach zawodowych, czy wyzwaniach w pracy. Komunikacja w zespole. Umowa o pracę.
- Zakupy i usługi:** Rodzaje sklepów, towary i ich cechy, sprzedawanie i kupowanie, promocja i reklama, korzystanie z usług, reklamacja
- Zdrowie, choroba i styl życia:** Porozmawiaj o zdrowym stylu życia, ćwiczeniach, diecie i relaksie, wizytach u lekarza. Jaki styl życia prowadzisz?
- Media społecznościowe:** Jak wpływają na twoje życie? Wady i zalety.
- Nauka i technika:** Ludzie nauki, wynalazki, korzystanie z podstawowych urządzeń technicznych i technologii. Jakie widzisz szanse i zagrożenia z tym związane? Konwersacje.
- Państwo i społeczeństwo:** Opisz interesujące Cię wydarzenia i zjawiska społeczne, jakie są największe problemy współczesnego świata? Konwersacje.
- Struktury leksykalno-gramatyczne na poziomie B2.**

Wiedza - struktury leksykalno-gramatyczne wymagane na poziomie B2

Umiejętności - czytanie, słuchanie ze zrozumieniem, formułowanie wypowiedzi ustnej

Kompetencje społeczne - radzenie sobie w jęz. angielskim z rozmówcą w większości sytuacji komunikacyjnych

Godzina szkoleniowa to 45 minut. 47 godzin szkoleniowych to 35 godzin zegarowych i 15 minut. Brak przerw. Wszystkie godziny szkoleniowe stanowią praktyczną naukę języka.

Harmonogram

Liczba przedmiotów/zajęć: 24

Przedmiot / temat zajęć	Prowadzący	Data realizacji zajęć	Godzina rozpoczęcia	Godzina zakończenia	Liczba godzin
1 z 24 Przedstawianie siebie i swojego doświadczenia zawodowego. Rodzina i przyjaciele. Przebieg dnia - konwersacje.	JAKUB DULĘBA	07-05-2026	11:30	13:00	01:30
2 z 24 Struktury leksykalno-gramatyczne poziom B2 - ćwiczenia praktyczne.	JAKUB DULĘBA	12-05-2026	11:30	13:00	01:30

Przedmiot / temat zajęć	Prowadzący	Data realizacji zajęć	Godzina rozpoczęcia	Godzina zakończenia	Liczba godzin
3 z 24 Hobby i spędzanie czasu wolnego. Sport. Ulubiona muzyka i książka. Wyrażanie opinii.	JAKUB DULĘBA	14-05-2026	11:30	13:00	01:30
4 z 24 Struktury leksykalno-gramatyczne poziom B2 - ćwiczenia praktyczne.	JAKUB DULĘBA	19-05-2026	11:30	13:00	01:30
5 z 24 Podróże. Na lotnisku. W pociągu. Słownictwo, role-play, case study, konwersacje.	JAKUB DULĘBA	21-05-2026	11:30	13:00	01:30
6 z 24 Orientacja w mieście i zwiedzanie. Dialogi.	JAKUB DULĘBA	26-05-2026	11:30	13:00	01:30
7 z 24 Struktury leksykalno-gramatyczne poziom B2 - ćwiczenia praktyczne.	JAKUB DULĘBA	28-05-2026	11:30	13:00	01:30
8 z 24 Zakupy spożywcze, gotowanie. W restauracji i kawiarni. Dialogi.	JAKUB DULĘBA	02-06-2026	11:30	13:00	01:30
9 z 24 Zdrowie i styl życia. U lekarza. Słownictwo, role-play, case study, konwersacje.	JAKUB DULĘBA	09-06-2026	11:30	13:00	01:30
10 z 24 Zakupy i usługi. Reklamacje. Kupowanie przez internet - za i przeciw. Role-play, konwersacje.	JAKUB DULĘBA	11-06-2026	11:30	13:00	01:30

Przedmiot / temat zajęć	Prowadzący	Data realizacji zajęć	Godzina rozpoczęcia	Godzina zakończenia	Liczba godzin
11 z 24 Struktury leksykalno-gramatyczne poziom B2 - ćwiczenia praktyczne.	JAKUB DULĘBA	16-06-2026	11:30	13:00	01:30
12 z 24 Media społecznościowe . Wyrażanie opinii, uczuć, emocji.	JAKUB DULĘBA	18-06-2026	11:30	13:00	01:30
13 z 24 Świat przyrody - pogoda, pory roku, rośliny i zwierzęta, krajobrazy. Klęski żywiołowe. Konwersacje.	JAKUB DULĘBA	23-06-2026	11:30	13:00	01:30
14 z 24 Struktury leksykalno-gramatyczne poziom B2 - ćwiczenia praktyczne.	JAKUB DULĘBA	25-06-2026	11:30	13:00	01:30
15 z 24 Przygotowywanie i prowadzenie prezentacji oraz telekonferencji. Telefonowanie. Role-play.	JAKUB DULĘBA	30-06-2026	11:30	13:00	01:30
16 z 24 W pracy. Opis swoich obowiązków i miejsca pracy - konwersacje.	JAKUB DULĘBA	02-07-2026	11:30	13:00	01:30

Przedmiot / temat zajęć	Prowadzący	Data realizacji zajęć	Godzina rozpoczęcia	Godzina zakończenia	Liczba godzin
<p>17 z 24 Efektywna komunikacja w zespole z koleżankami/kolegami z pracy oraz rozwiązywanie problemów w grupie. Wyrażanie opinii i poglądów. Case study, role-play.</p>	JAKUB DULĘBA	07-07-2026	11:30	13:00	01:30
<p>18 z 24 Warunki zatrudnienia. Rozmowa kwalifikacyjna. Case study.</p>	JAKUB DULĘBA	09-07-2026	11:30	13:00	01:30
<p>19 z 24 Państwo i społeczeństwo: Opisz interesujące Cię wydarzenia i zjawiska społeczne, jakie są największe problemy współczesnego świata? Konwersacje.</p>	JAKUB DULĘBA	14-07-2026	11:30	13:00	01:30
<p>20 z 24 Nauka i technika: Ludzie nauki, wynalazki, korzystanie z podstawowych urządzeń technicznych i technologii. Jakie widzisz szanse i zagrożenia z tym związane? Konwersacje.</p>	JAKUB DULĘBA	16-07-2026	11:30	13:00	01:30
<p>21 z 24 Struktury leksykalno-gramatyczne poziom B2 - ćwiczenia praktyczne.</p>	JAKUB DULĘBA	21-07-2026	11:30	13:00	01:30

Przedmiot / temat zajęć	Prowadzący	Data realizacji zajęć	Godzina rozpoczęcia	Godzina zakończenia	Liczba godzin
22 z 24 Plany na przyszłość związane z pracą, rodziną i przyjaciółmi. Konwersacje.	JAKUB DULĘBA	23-07-2026	11:30	13:00	01:30
23 z 24 Powtórzenie struktur gramatycznych i słownictwa z omówionego zakresu materiału - ćwiczenia praktyczne.	JAKUB DULĘBA	28-07-2026	11:30	13:00	01:30
24 z 24 Weryfikacja efektów uczenia się, walidacja.	-	30-07-2026	09:00	09:45	00:45

Cennik

Cennik

Rodzaj ceny	Cena
Koszt przypadający na 1 uczestnika brutto	4 935,00 PLN
Podmiot uprawniony do zwolnienia z VAT na podstawie art. 43 ust. 1 ustawy o VAT	
Koszt przypadający na 1 uczestnika netto	4 935,00 PLN
Koszt osobogodziny brutto	105,00 PLN
Koszt osobogodziny netto	105,00 PLN

Prowadzący

Liczba prowadzących: 1



1 z 1

JAKUB DULĘBA

Jestem absolwentem filologii angielskiej. Posiadam wieloletnie doświadczenie w nauczaniu języka angielskiego, zarówno w grupach, jak i indywidualnie, na wszystkich poziomach zaawansowania. W swojej pracy dopasowuję metody nauczania do indywidualnych potrzeb oraz stylu uczenia się każdego kursanta. Kładę szczególny nacisk na rozwijanie umiejętności komunikacyjnych. Moim celem jest nie tylko przekazywanie wiedzy, ale także inspirowanie i motywowanie do nauki. Cały czas prowadzę liczne szkolenia językowe, w wymiarze minimum 20 godzin tygodniowo, także w BUR. Mam doświadczenie zawodowe zdobyte nie wcześniej niż 5 lat przed datą wprowadzenia danych dotyczących oferowanej usługi.

Informacje dodatkowe

Informacje o materiałach dla uczestników usługi

Kursant otrzymuje materiały szkoleniowe (ćwiczenia, teksty, prezentacje) udostępniane przez osobę prowadzącą.

Warunki uczestnictwa

Przed rozpoczęciem szkolenia uczestnik rozwiązuje test poziomujący.

Obowiązuje podpisanie umowy.

Szkolenie odbywa się w formie zajęć online w terminach uzgodnionych przed rozpoczęciem kursu.

Na ostatnich zajęciach będzie przeprowadzona walidacja.

Informacje dodatkowe

Szkolenie jest realizowane w ramach projektu "Małopolski Pociąg do Kariery sezon 1".

Godzina szkoleniowa to 45 minut. 47 godzin szkoleniowych to 35 godzin zegarowych i 15 minut.

Warunki techniczne

Szkolenie odbywa się na platformie MS Teams. Wymagany jest dostęp do komputera/laptopa lub innego urządzenia z dostępem do Internetu, kamerą i mikrofonem. Zalecane jest ściągnięcie aplikacji MS Teams (aplikacja bezpłatna). Warunki minimalne łącza internetowego: prędkość pobierania – 1 Mb/s; prędkość wysyłania 1 Mb/s.

Kontakt

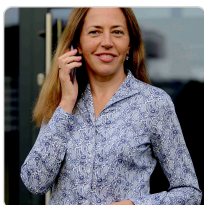

KATARZYNA MICHALAK

E-mail germania@germania.com.pl

Telefon (+48) 601 911 980