



Szkolenie górne formy dla średniozaawansowanych - przedłużanie na górnych formach żelem i akrylożelem z wykorzystaniem zielonych kompetencji z Magdaleną Myśliwiec

Numer usługi 2026/04/06/215229/3465799

2 500,00 PLN brutto
2 500,00 PLN netto
250,00 PLN brutto/h
250,00 PLN netto/h
226,67 PLN cena rynkowa ⓘ

CENTRUM
SZKOLENIOWO-
USŁUGOWE MA-
DOR SPÓŁKA Z
OGRANICZONĄ
ODPOWIEDZIALNOŚĆ
CIĄ

📍 Tychy
🏠 Usługa szkoleniowa
📄 stacjonarna
🕒 10:00 h
📅 10.05.2026 do 10.05.2026

Brak ocen dla tego dostawcy

Informacje podstawowe

Kategoria	Styl życia / Uroda
Grupa docelowa usługi	<ul style="list-style-type: none">Osoby związane z branżą beauty lub takie, które chcą rozpocząć rozwijać się w branży beautyMłode kobiety i osoby uczące się (szukające swojej ścieżki zawodowej)Początkujące stylistki paznokciDoświadczone stylistki paznokciProfesjoniści z branży beautyStylistki chcące poszerzyć swoje kompetencjeWłaścicielki salonów kosmetycznych
Minimalna liczba uczestników	1
Maksymalna liczba uczestników	6
Data zakończenia rekrutacji	07-05-2026
Forma prowadzenia usługi	stacjonarna
Liczba godzin usługi	10
Podstawa uzyskania wpisu do BUR	Certyfikat systemu zarządzania jakością wg. ISO 9001:2015 (PN-EN ISO 9001:2015) - w zakresie usług szkoleniowych

Cel

Cel edukacyjny

Usługa przygotowuje uczestników do samodzielnego wykonania stylizacji na górnych formach z wykorzystaniem zielonych kompetencji - przedłużanie paznokci na górnych formach żelom i akrylożelom. Uczestnicy potrafią zastosować nowoczesne techniki stylizacji paznokci, wykorzystując zasady zielonego salonu tj. segregacja odpadów, energooszczędność oraz stosują zasady BHP. W szkoleniu wykorzystywane są certyfikowane produkty ekologiczne. Szkolenie uwrażliwia uczestnika na problem dbałości o środowisko

Efekty uczenia się oraz kryteria weryfikacji ich osiągnięcia i Metody walidacji

Efekty uczenia się	Kryteria weryfikacji	Metoda walidacji
Uczestnik zna zasady higieny, dezynfekcji i bezpieczeństwa pracy obowiązujące podczas stylizacji paznokci.	prawidłowo wskazuje zasady higieny pracy	Test teoretyczny
	opisuje etapy dezynfekcji i sterylizacji narzędzi.	Test teoretyczny
Uczestnik zna rodzaje górnych form wykorzystywanych w stylizacji paznokci oraz ich zastosowanie.	identyfikuje rodzaje górnych form	Test teoretyczny
	wskazuje ich przeznaczenie i zasady stosowania.	Wywiad swobodny
Uczestnik zna poszczególne etapy wykonania stylizacji na górnych formach żelom i akrylożelom	opisuje etapy stylizacji	Test teoretyczny
	opisuje etapy przedłużania paznokci żelom i akrylożelom na górnych formach	Wywiad swobodny
Uczestnik potrafi wykonać podstawowe przedłużanie paznokci na górnej formie oraz nadać im odpowiedni kształt w salonowych kształtach	prawidłowo dopasowuje formę do paznokci	Obserwacja w warunkach rzeczywistych
	wykonuje przedłużenie zgodnie z zasadami techniki pracy	Obserwacja w warunkach rzeczywistych
	nadaje kształt zgodny z zasadami danej stylizacji	Obserwacja w warunkach rzeczywistych
Uczestnik potrafi dobrać i aplikować żel oraz akrylożel na górnej formie w danym kształcie	prawidłowo dobiera produkt	Obserwacja w warunkach rzeczywistych
	odpowiednio potrafi przygotować przed aplikacją produktu	Obserwacja w warunkach rzeczywistych
	nadaje odpowiedni kształt	Obserwacja w warunkach rzeczywistych
	Zna zasady bezpieczeństwa i higieny podczas pracy	Obserwacja w warunkach rzeczywistych

Efekty uczenia się	Kryteria weryfikacji	Metoda walidacji
Uczestnik potrafi aplikować kolor i wykończyć stylizację	Prawidłowo dobiera i doradza kolor	Obserwacja w warunkach rzeczywistych
	potrafi aplikować kolor podczas pracy	Obserwacja w warunkach rzeczywistych
	potrafi wykończyć stylizację zgodnie ze schematem pracy	Obserwacja w warunkach rzeczywistych
	utrzymuje czystość podczas pracy	Obserwacja w warunkach rzeczywistych
Uczestnik przestrzega zasad higieny i bezpieczeństwa podczas wykonywania stylizacji.	zabezpiecza narzędzia zgodnie z procedurami	Obserwacja w warunkach rzeczywistych
	utrzymuje porządek na stanowisku pracy przez cały czas	Obserwacja w warunkach rzeczywistych
Uczestnik prawidłowo organizuje stanowisko pracy i dba o jego porządek	korzysta z narzędzi w sposób uporządkowany i zgodny z zasadami stosowania	Obserwacja w warunkach rzeczywistych
Uczestnik wdraża działania ograniczające zużycie energii i materiałów w salonie	identyfikuje obszary nadmiernego zużycia, proponuje działania optymalizacyjne i monitoruje ich skuteczność	Obserwacja w warunkach rzeczywistych
Uczestnik zna i identyfikuje najczęstsze błędy techniczne w stylizacji paznokci	rozdzieli przyczyny zapowietrzeń, odprysków i pęknięć oraz wskazuje sposoby ich unikania	Test teoretyczny
Uczestnik posiada świadomość ekologiczną ,wrażliwość w zakresie działań w środowisku lokalnym	samodzielnie charakteryzuje określone odpady w salonie beauty	Test teoretyczny
	zna i potrafi wymienić możliwości oszczędzania energii w salonie beauty	Test teoretyczny

Kwalifikacje

Kompetencje

Usługa prowadzi do nabycia kompetencji.

Warunki uznania kompetencji

Pytanie 1. Czy dokument potwierdzający uzyskanie kompetencji lub wyraźnie z nim powiązane inne dokumenty związane ze wsparciem zawierają opis efektów uczenia się?

TAK

Pytanie 2. Czy dokument lub wyraźnie z nim powiązane inne dokumenty związane ze wsparciem potwierdzają, że walidacja została przeprowadzona w oparciu o zdefiniowane w efektach uczenia się kryteria ich weryfikacji i zgodnie z

zaplanowanymi metodami walidacji?

TAK

Pytanie 3. Czy dokument lub wyraźnie z nim powiązane inne dokumenty związane ze wsparciem potwierdzają zastosowanie rozwiązań zapewniających rozdzielenie procesów kształcenia i szkolenia od walidacji?

TAK

Program

Szkolenie obejmuje **część teoretyczną i praktyczną** w zakresie stylizacji paznokci metodą eco manicure oraz naukę pracy metodą żelową od podstaw

Część teoretyczna obejmuje:

- budowę naturalnej płytki paznokcia
- budowę paznokcia przedłużonego
- rozpoznawanie chorób i przeciwwskazań do zabiegów stylizacji paznokci
- zasady higieny i bezpieczeństwa pracy
- dezynfekcję i sterylizację narzędzi,
- rodzaje górnych form i produktów do stylizacji
- właściwości produktów oraz zasady ich stosowanych w stylizacji żelem i akrylożelem

Część praktyczna obejmuje:

- przygotowanie płytki paznokcia przed stylizacją,
- podstawy pracy frezarką przy pracy ze skórkami oraz przygotowanie naturalnej płytki
- przedłużanie paznokci na górnych formach : owal ,migdał, kwadrat
- Aplikacja koloru oraz wykończenie stylizacji
- nauka wykonywania zdjęć stylizacji w celu tworzenia portfolio
- dobór akcesoriów do wykonywania zdjęć

W programie szkolenia uwzględnione są także **zielone kompetencje**, czyli praktyczne aspekty ekologicznego prowadzenia salonu:

- prawidłowe zarządzanie odpadami i recycling,
- efektywne wykorzystanie energii elektrycznej w salonie beauty,
- wskazówki i rady dotyczące ograniczenia zużycia mediów i materiałów.

Szkolenie realizowane jest na samodzielnych **stanowiskach wyposażonych w pełne wyposażenie oraz profesjonalne produkty**, z pracą na sobie i/lub modelkach, co zapewnia maksymalną praktykę. będące narzędzia do wykonania zabiegu.

Forma warsztatowa szkolenia zapewnia realizację celu edukacyjnego.

Usługa będzie realizowana w godzinach dydaktycznych 1h = 45 min.

Przerwy nie są wliczone w czas usługi.

Metoda weryfikacji osiągnięcia efektów kształcenia, tj. realizacji celu edukacyjnego:

- test teoretyczny
- wywiad swobodny
- obserwacje w warunkach rzeczywistych

Harmonogram

Liczba pozycji harmonogramu: 9

Przedmiot / temat	Prowadzący	Data realizacji zajęć	Godzina rozpoczęcia	Godzina zakończenia	Liczba godzin
1 z 9 Bhp w salonie stylizacji paznokci	Magdalena Myśliwiec	10-05-2026	08:00	08:30	00:30
2 z 9 Gospodarowanie odpadami i zarządzania środowiskiem w salonie stylizacji paznokci	Magdalena Myśliwiec	10-05-2026	08:30	09:00	00:30
3 z 9 Podstawa teorii na temat budowy paznokcia naturalnego i przedłużanego	Magdalena Myśliwiec	10-05-2026	09:00	09:45	00:45
4 z 9 Wprowadzenie do techniki górnych form - rodzaje form i produktów do pracy	Magdalena Myśliwiec	10-05-2026	09:45	10:15	00:30
5 z 9 Przedłużanie na formach formach żelem kwadrat	Magdalena Myśliwiec	10-05-2026	10:15	11:15	01:00
6 z 9 Przerwa	Magdalena Myśliwiec	10-05-2026	11:15	11:30	00:15
7 z 9 Przedłużanie na górnych formach kwadrat	Magdalena Myśliwiec	10-05-2026	11:30	13:45	02:15
8 z 9 Przedłużanie na górnych formach migdał i owal	Magdalena Myśliwiec	10-05-2026	13:45	15:15	01:30
9 z 9 Walidacja	-	10-05-2026	15:15	15:45	00:30

Cennik

Cennik

Rodzaj ceny	Cena
Koszt przypadający na 1 uczestnika brutto	2 500,00 PLN
Podmiot uprawniony do zwolnienia z VAT na podstawie art. 113 ust. 1 ustawy o VAT ze względu na wartość sprzedaży	
Koszt przypadający na 1 uczestnika netto	2 500,00 PLN
Koszt osobogodziny brutto	250,00 PLN
Koszt osobogodziny netto	250,00 PLN

Prowadzący

Liczba prowadzących: 1



1 z 1

Magdalena Myśliwiec

Instruktorka stylizacji paznokci z ponad 18-letnim doświadczeniem w branży beauty, aktywna od 2005 roku. W 2010 roku założyła salon Perfecto, następnie w 2015 „Pro Academy by Magdalena Myśliwiec” w Tychach, która dzięki wysokiej jakości usług zyskała renomę na rynku stylizacji paznokci. Prowadzi szkolenia od poziomu Basic, master po szkolenia instruktorskie. W ofercie szkoleniowej znajdują się m.in. szkolenia z metody żelowej, metody akrylowej, akrylozelu, pedicure, wielu technik zdobień, rzęs i zabiegów kosmetycznych, jej szkolenia zawierają również temat higieny pracy oraz najnowsze trendy w stylizacji. Jako pierwsza stworzyła wielomiesięczne projekty szkoleniowe dzięki którym kursantki otrzymują pełen pakiet szkoleń i wielomiesięczną opiekę instruktorską. Rocznie szkoli kilkadziesiąt osób, a absolwentki jej Akademi pracują w renomowanych salonach lub otwierają własne firmy prowadząc usługi stylizacji paznokci. Od 2021 roku prężnie działa w social mediach stale podnosząc swoje kwalifikacje w tej dziedzinie, dzięki czemu może dzielić się ze swoimi odbiorcami wiedza zdobywana latami. Od 2020 roku prowadzi szkolenia instruktorskie połączone z mentoringami i opieką wprowadzając zaawansowane kursantki w branżę szkoleniową. Każda kursantka zawsze otrzymuje pełne wsparcie i indywidualne podejście, a po zakończonym szkoleniu zawsze jest w kontakcie z kursantami nawet przez lata po ich zakończeniu. Jej misja to wsparcie w ich pewności siebie i niezależności.

Informacje dodatkowe

Informacje o materiałach dla uczestników usługi

Organizator zapewnia wszystkie niezbędne materiały, narzędzia i produkty potrzebne do realizacji zajęć praktycznych.

Uczestnik otrzymuje wydrukowany obszerny skrypt szkoleniowy oraz certyfikat potwierdzający ukończenie szkolenia.

W przypadku opcji pracy na modelkach, organizator zapewnia modelki

Adres

ul. Elizy Orzeszkowej 1
43-100 Tychy
woj. śląskie

Lokal opisany szyldem oraz banerem reklamowym.
Bezpłatny parking miejski w pobliżu miejsca realizacji usługi.
W odległości 5 minut piechotą dostępna stacja PKP

Udogodnienia w miejscu realizacji usługi

- Wi-fi

Kontakt

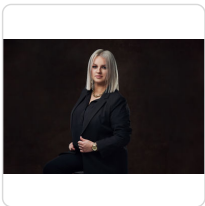

MAGDALENA MYŚLIWIEC

E-mail magdusiaaa86@wp.pl

Telefon (+48) 601 185 636