



Podstawa żelowa - żelowanie paznokci, przedłużanie paznokci na formie, tipsie, korekta. Eco manicure, manicure hybrydowy z Magdaleną Myśliwiec

Numer usługi 2026/03/28/215229/3444229

5 000,00 PLN brutto
5 000,00 PLN netto
166,67 PLN brutto/h
166,67 PLN netto/h
226,67 PLN cena rynkowa ⓘ

CENTRUM
SZKOLENIOWO-
USŁUGOWE MA-
DOR SPÓŁKA Z
OGRANICZONĄ
ODPOWIEDZIALNOŚĆ
CIĄ

Brak ocen dla tego dostawcy

- 📍 Tychy
- 🏠 Usługa szkoleniowa
- 📄 stacjonarna
- 🕒 30:00 h
- 📅 23.05.2026 do 25.05.2026

Informacje podstawowe

| Kategoria | Styl życia / Uroda |
|---------------------------------|--|
| Grupa docelowa usługi | <ul style="list-style-type: none">Osoby chcące zmienić zawódOsoby związane z branżą beauty lub takie, które chcą rozpocząć rozwijać się w branży beautyMłode kobiety i osoby uczące się (szukające swojej ścieżki zawodowej)Początkujące stylistki paznokciDoświadczone stylistki paznokciProfesjoniści z branży beautyStylistki chcące poszerzyć swoje kompetencjeWłaścicielki salonów kosmetycznych |
| Minimalna liczba uczestników | 1 |
| Maksymalna liczba uczestników | 8 |
| Data zakończenia rekrutacji | 21-05-2026 |
| Forma prowadzenia usługi | stacjonarna |
| Liczba godzin usługi | 30 |
| Podstawa uzyskania wpisu do BUR | Certyfikat systemu zarządzania jakością wg. ISO 9001:2015 (PN-EN ISO 9001:2015) - w zakresie usług szkoleniowych |

Cel

Cel edukacyjny

Usługa przygotowuje uczestników do samodzielnego wykonania ekologicznych stylizacji paznokci żelowania naturalnej płytki, przedłużania oraz korekty uwzględniając zasady zrównoważonego rozwoju. Uczestnicy potrafią zastosować nowoczesne techniki stylizacji paznokci ukierunkowane na zasobooszczędność i niskoemisyjność, wykorzystując zasady zielonego salonu tj. segregacja odpadów, energooszczędność oraz stosują zasady BHP. W szkoleniu wykorzystywane są certyfikowane produkty ekologiczne.

Efekty uczenia się oraz kryteria weryfikacji ich osiągnięcia i Metody walidacji

| Efekty uczenia się | Kryteria weryfikacji | Metoda walidacji |
|--|--|---|
| Uczestnik zna zasady higieny, dezynfekcji i bezpieczeństwa pracy obowiązujące podczas stylizacji paznokci. | prawidłowo wskazuje zasady higieny pracy | Test teoretyczny z wynikiem generowanym automatycznie |
| | opisuje etapy dezynfekcji i sterylizacji narzędzi. | Test teoretyczny z wynikiem generowanym automatycznie |
| Samodzielnie wykonuje eco-manicure frezarkowy, hybrydowy oraz stylizuje paznokcie żelem | Wykorzystuje eco materiały i narzędzia do pracy | Obserwacja w warunkach rzeczywistych |
| | Dobiera odpowiednie narzędzia pracy do manicure | Obserwacja w warunkach rzeczywistych |
| | stosuje produkty dobierając je do stylizacji i płytki | Obserwacja w warunkach rzeczywistych |
| Uczestnik zna rodzaje narzędzi, frezów i preparatów wykorzystywanych w stylizacji paznokci oraz ich zastosowanie. | identyfikuje narzędzia do pracy, frezy i preparaty | Test teoretyczny z wynikiem generowanym automatycznie |
| | wskazuje ich przeznaczenie i zasady stosowania. | Wywiad swobodny |
| Uczestnik zna poszczególne etapy wykonania stylizacji eco manicure, hybrydowej, przedłużania paznokci na formie i tipsie oraz korekty. | opisuje etapy stylizacji eco manicure | Test teoretyczny z wynikiem generowanym automatycznie |
| | opisuje etapy przedłużania paznokci na tipsie i formie | Wywiad swobodny |
| | opisuje etapy korekty | Wywiad swobodny |
| Uczestnik potrafi wykonać wyrównanie paznokcia bazą hybrydową oraz stylizację kolorowym lakierem hybrydowym. | prawidłowo wyrównuje płytkę | Obserwacja w warunkach rzeczywistych |
| | aplikuje kolor równomiernie i w odpowiedniej ilości | Obserwacja w warunkach rzeczywistych |
| | zachowuje zasady higieny podczas pracy | Obserwacja w warunkach rzeczywistych |

| Efekty uczenia się | Kryteria weryfikacji | Metoda walidacji |
|--|--|--|
| <p>Uczestnik potrafi wykonać podstawowe przedłużanie paznokci na formie oraz nadać im odpowiedni kształt w trzech opcjach: kwadrat, migdał i owal</p> | <p>prawidłowo podkłada, docina i dopasowuje formę</p> | <p>Obserwacja w warunkach rzeczywistych</p> |
| | <p>wykonuje przedłużenie zgodnie z zasadami techniki pracy</p> | <p>Obserwacja w warunkach rzeczywistych</p> |
| | <p>nadaje kształt zgodny z zasadami danej stylizacji</p> | <p>Obserwacja w warunkach rzeczywistych</p> |
| <p>Uczestnik potrafi wykonać podstawowe przedłużanie paznokci na tipsie oraz nadać im odpowiedni kształt</p> | <p>prawidłowo dobiera i nakleja tipsa</p> | <p>Obserwacja w warunkach rzeczywistych</p> |
| | <p>odpowiednio przygotowuje przed aplikacją żelu</p> | <p>Obserwacja w warunkach rzeczywistych</p> |
| | <p>nadaje odpowiedni kształt</p> | <p>Obserwacja w warunkach rzeczywistych</p> |
| | <p>prawidłowo usuwa masę do korekty</p> | <p>Obserwacja w warunkach rzeczywistych</p> |
| <p>Uczestnik potrafi wykonać wykonać korektę paznokci żelem</p> | <p>prawidłowo aplikuje preparaty i żel podczas korekty</p> | <p>Obserwacja w warunkach rzeczywistych</p> |
| | <p>potrafi opracować stylizację zgodnie ze schematem pracy</p> | <p>Obserwacja w warunkach rzeczywistych</p> |
| <p>Uczestnik przestrzega zasad higieny i bezpieczeństwa podczas wykonywania stylizacji.</p> | <p>utrzymuje czystość podczas pracy</p> | <p>Obserwacja w warunkach rzeczywistych</p> |
| | <p>zabezpiecza narzędzia zgodnie z procedurami</p> | <p>Obserwacja w warunkach rzeczywistych</p> |
| <p>Uczestnik prawidłowo organizuje stanowisko pracy i dba o jego porządek</p> <p>Uczestnik wdraża działania ograniczające zużycie energii i materiałów w salonie</p> | <p>utrzymuje porządek na stanowisku pracy przez cały czas</p> | <p>Obserwacja w warunkach rzeczywistych</p> |
| | <p>korzysta z narzędzi w sposób uporządkowany i zgodny z zasadami stosowania</p> <p>identyfikuje obszary nadmiernego zużycia, proponuje działania optymalizacyjne i monitoruje ich skuteczność</p> | <p>Obserwacja w warunkach rzeczywistych</p> |
| <p>Uczestnik zna i identyfikuje najczęstsze błędy techniczne w stylizacji paznokci</p> | <p>rozdzieli przyczyny zapowietrzeń, odprysków i pęknięć oraz wskazuje sposoby ich unikania</p> | <p>Test teoretyczny z wynikiem generowanym automatycznie</p> |

| Efekty uczenia się | Kryteria weryfikacji | Metoda walidacji |
|---|--|---|
| Uczestnik posiada świadomość ekologiczną, wrażliwość w zakresie działań w środowisku lokalnym | samodzielnie charakteryzuje określone odpady w salonie stylizacji paznokci | Test teoretyczny z wynikiem generowanym automatycznie |
| | zna i potrafi wymienić możliwości oszczędzania energii w salonie stylizacji paznokci | Test teoretyczny z wynikiem generowanym automatycznie |

Kwalifikacje

Kompetencje

Usługa prowadzi do nabycia kompetencji.

Warunki uznania kompetencji

Pytanie 1. Czy dokument potwierdzający uzyskanie kompetencji lub wyraźnie z nim powiązane inne dokumenty związane ze wsparciem zawierają opis efektów uczenia się?

TAK

Pytanie 2. Czy dokument lub wyraźnie z nim powiązane inne dokumenty związane ze wsparciem potwierdzają, że walidacja została przeprowadzona w oparciu o zdefiniowane w efektach uczenia się kryteria ich weryfikacji i zgodnie z zaplanowanymi metodami walidacji?

TAK

Pytanie 3. Czy dokument lub wyraźnie z nim powiązane inne dokumenty związane ze wsparciem potwierdzają zastosowanie rozwiązań zapewniających rozdzielenie procesów kształcenia i szkolenia od walidacji?

TAK

Program

Szkolenie obejmuje **część teoretyczną i praktyczną** w zakresie stylizacji paznokci metodą ecomanucure, techniką hybrydową oraz żelową

Część teoretyczna obejmuje:

- budowę naturalnej płytki paznokcia
- budowę paznokcia przedłużonego
- rozpoznawanie chorób i przeciwwskazań do zabiegów stylizacji paznokci
- zasady higieny i bezpieczeństwa pracy
- dezynfekcję i sterylizację narzędzi,
- rodzaje narzędzi i frezów do manicure i stylizacji
- właściwości produktów oraz zasady ich stosowanych w stylizacji hybrydowej oraz żelowej

Część praktyczna obejmuje:

- Nauka wykonywania eco manicure
- przygotowanie płytki paznokcia przed stylizacją,
- podstawy pracy frezarką przy pracy ze skórkami oraz przy wykonaniu korekty,
- Technika mani solo cup - praca jednorazowymi nakładkami
- Nauka pracy z nożyczkami do skórek

- wykonanie stylizacji hybrydowej z wyrównaniem płytki bazą,
- Aplikacja koloru oraz wykończenie stylizacji hybrydowej
- przedłużanie paznokci na szablonie w kształtach salonowych : owal ,migdał, kwadrat
- przedłużanie paznokci na tipsie w salonowych kształtach
- Nauka wykonywania korekty paznokci metodą żelową
- nauka wykonywania zdjęć stylizacji w celu tworzenia portfolio
- dobór akcesoriów do wykonywania zdjęć
- zastosowanie AI do obróbki zdjęć

W programie szkolenia uwzględnione są również **zielone kompetencje** tj. zasady i aspekty ekologicznego prowadzenia salonu stylizacji paznokci:

- prawidłowe zarządzanie odpadami i recycling,
- efektywne wykorzystanie energii elektrycznej w salonie beauty,
- wskazówki i rady dotyczące ograniczenia zużycia mediów i materiałów.

Szkolenie realizowane jest na samodzielnych **stanowiskach wyposażonych w pełne wyposażenie oraz profesjonalne produkty**, z pracą na sobie i/lub modelkach, co zapewnia maksymalną praktykę. będące narzędzia do wykonania zabiegu.

Godzina szkolenia trwa 45 minut. Przerwy nie są wliczane do czasu trwania usługi szkoleniowej i jej kosztów.

Metoda weryfikacji jest prowadzona przez Magdalenę Kawończyk specjalistę branży beauty oraz zgodnie z nowymi wytycznymi BUR, tj. załącznik 2g przeprowadzony jest teoretyczny z wynikiem generowanym automatycznie oznacza zarówno:

- test online, a wynik jest generowany automatycznie, bez udziału człowieka;
- test pisemny złożony z pytań zamkniętych z gotową kafeterią odpowiedzi (jedno- lub wielokrotnego wyboru), a ocena takiego testu sprowadza się wyłącznie do porównania zaznaczonych odpowiedzi z kluczem oceny przygotowanym przez eksperta merytorycznego w danej dziedzinie.

Metoda weryfikacji osiągnięcia efektów kształcenia, tj. realizacji celu edukacyjnego:

- test teoretyczny z wynikiem generowanym automatycznie
- wywiad swobodny
- obserwacje w warunkach rzeczywistych

Forma warsztatowa.

Harmonogram

Liczba pozycji harmonogramu: 16

| Przedmiot / temat | Prowadzący | Data realizacji zajęć | Godzina rozpoczęcia | Godzina zakończenia | Liczba godzin |
|--|---------------------|-----------------------|---------------------|---------------------|---------------|
| 1 z 16 bhp w salonie stylizacji paznokci | Magdalena Myśliwiec | 23-05-2026 | 09:00 | 09:45 | 00:45 |
| 2 z 16 Gospodarowanie odpadami i zarządzania środowiskiem w salonie stylizacji paznokci | Magdalena Myśliwiec | 23-05-2026 | 09:45 | 10:30 | 00:45 |

| Przedmiot / temat | Prowadzący | Data realizacji zajęć | Godzina rozpoczęcia | Godzina zakończenia | Liczba godzin |
|--|---------------------|-----------------------|---------------------|---------------------|---------------|
| 3 z 16 Ochrona prywatności i bezpieczeństwa danych w salonie beauty - RODO | Magdalena Myśliwiec | 23-05-2026 | 10:30 | 11:15 | 00:45 |
| 4 z 16 Przerwa | Magdalena Myśliwiec | 23-05-2026 | 11:15 | 11:30 | 00:15 |
| 5 z 16 Teoria w stylizacji paznokci - budowa paznokcia naturalnego, przedłużonego, choroby paznokci i przeciwskazania | Magdalena Myśliwiec | 23-05-2026 | 11:30 | 13:00 | 01:30 |
| 6 z 16 Eco manicure z pracą frezarką | Magdalena Myśliwiec | 23-05-2026 | 13:00 | 14:30 | 01:30 |
| 7 z 16 Manicure hybrydowy | Magdalena Myśliwiec | 23-05-2026 | 14:30 | 16:00 | 01:30 |
| 8 z 16 Żelowanie paznokci natural nail | Magdalena Myśliwiec | 24-05-2026 | 08:30 | 11:00 | 02:30 |
| 9 z 16 Przerwa | Magdalena Myśliwiec | 24-05-2026 | 11:00 | 11:15 | 00:15 |
| 10 z 16 Przedłużanie paznokci na tipsie kwadrat | Magdalena Myśliwiec | 24-05-2026 | 11:15 | 13:30 | 02:15 |
| 11 z 16 Przedłużanie paznokci na tipsie migdał i owal | Magdalena Myśliwiec | 24-05-2026 | 13:30 | 16:00 | 02:30 |
| 12 z 16 Przedłużanie paznokci na formie kwadrat | Magdalena Myśliwiec | 25-05-2026 | 08:00 | 11:30 | 03:30 |
| 13 z 16 Przerwa | Magdalena Myśliwiec | 25-05-2026 | 11:30 | 11:45 | 00:15 |

| Przedmiot / temat | Prowadzący | Data realizacji zajęć | Godzina rozpoczęcia | Godzina zakończenia | Liczba godzin |
|---|---------------------|-----------------------|---------------------|---------------------|---------------|
| 14 z 16 Przedłużanie paznokci na formie migdał i owal | Magdalena Myśliwiec | 25-05-2026 | 11:45 | 14:00 | 02:15 |
| 15 z 16 Korekta paznokci | Magdalena Myśliwiec | 25-05-2026 | 14:00 | 16:00 | 02:00 |
| 16 z 16 Walidacja | - | 25-05-2026 | 16:00 | 16:45 | 00:45 |

Cennik

Cennik

| Rodzaj ceny | Cena |
|--|--------------|
| Koszt przypadający na 1 uczestnika brutto | 5 000,00 PLN |
| Podmiot uprawniony do zwolnienia z VAT na podstawie art. 113 ust. 1 ustawy o VAT ze względu na wartość sprzedaży | |
| Koszt przypadający na 1 uczestnika netto | 5 000,00 PLN |
| Koszt osobogodziny brutto | 166,67 PLN |
| Koszt osobogodziny netto | 166,67 PLN |

Prowadzący

Liczba prowadzących: 1



1 z 1

Magdalena Myśliwiec

Instruktorka stylizacji paznokci z ponad 18-letnim doświadczeniem w branży beauty, aktywna od 2005 roku. W 2010 roku założyła salon Perfecto, następnie w 2015 „Pro Academy by Magdalena Myśliwiec” w Tychach, która dzięki wysokiej jakości usług zyskała renomę na rynku stylizacji paznokci. Prowadzi szkolenia od poziomu Basic, master po szkolenia instruktorskie. W ofercie szkoleniowej znajdują się m.in. szkolenia z metody żelowej, metody akrylowej, akrylozelu, pedicure, wielu technik zdobień, rzęs i zabiegów kosmetycznych, jej szkolenia zawierają również temat higieny pracy oraz najnowsze trendy w stylizacji. Jako pierwsza stworzyła wielomiesięczne projekty szkoleniowe dzięki którym kursantki otrzymują pełen pakiet szkoleń i wielomiesięczną opiekę instruktorską. Rocznie szkoli kilkadziesiąt osób, a absolwentki jej Akademi pracują w renomowanych salonach lub otwierają własne firmy prowadząc usługi stylizacji paznokci. Od 2021 roku prężnie działa w social mediach stale podnosząc swoje kwalifikacje w tej dziedzinie, dzięki

czemu może dzielić się ze swoimi odbiorcami wiedza zdobywana latami. Od 2020 roku prowadzi szkolenia instruktorskie połączone z mentoringami i opieką wprowadzając zaawansowane kursantki w branżę szkoleniową. Każda kursantka zawsze otrzymuje pełne wsparcie i indywidualne podejście, a po zakończonym szkoleniu zawsze jest w kontakcie z kursantami nawet przez lata po ich zakończeniu. Jej misja to wsparcie w ich pewności siebie i niezależności.

Informacje dodatkowe

Informacje o materiałach dla uczestników usługi

Organizator zapewnia wszystkie niezbędne materiały, narzędzia i produkty potrzebne do realizacji zajęć praktycznych.

Uczestnik otrzymuje wydrukowany obszerny skrypt szkoleniowy oraz certyfikat potwierdzający ukończenie szkolenia.

W przypadku opcji pracy na modelkach, organizator zapewnia modelki

Adres

ul. Elizy Orzeszkowej 1
43-100 Tychy
woj. śląskie

Lokal opisany szyldem oraz banerem reklamowym.
Bezpłatny parking miejski w pobliżu miejsca realizacji usługi.
W odległości 5 minut piechotą dostępna stacja PKP

Udogodnienia w miejscu realizacji usługi

- Wi-fi

Kontakt

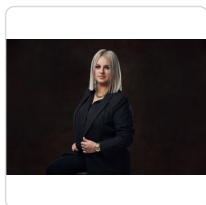

MAGDALENA MYŚLIWIEC

E-mail magdusiaaa86@wp.pl

Telefon (+48) 601 185 636