



BRWI PERMANENTNE MASTERCLASS- zaawansowane szkolenie techniką pudrowa/ ombre + kompetencje zielone i cyfrowe

Numer usługi 2026/02/26/178545/3364321

4 000,00 PLN brutto
4 000,00 PLN netto
266,67 PLN brutto/h
266,67 PLN netto/h
437,50 PLN cena rynkowa ⓘ

Magdalena Kwolek
Aesthetic & PMU

★★★★★ 5,0 / 5

47 ocen

📍 Jelenia Góra / stacjonarna

🏠 Usługa szkoleniowa

🕒 15 h

📅 17.04.2026 do 17.04.2026

Informacje podstawowe

Kategoria

Zdrowie i medycyna / Medycyna estetyczna i kosmetologia

Grupa docelowa usługi

Szkolenie przeznaczone jest dla osób, które **wykonują brwi permanentne** (po szkoleniu podstawowym lub z doświadczeniem) i chcą wejść na poziom **MASTER** w technikach ombre/powder, szczególnie gdy:

- wygojenia bywają zbyt jasne / nierówne / „plamiste”,
- pojawia się problem z doborem koloru (zbyt ciepło, zbyt chłodno, szaro, czerwono),
- chcesz poprawić **front** (miękki start), **gradient** i kontrolę nasycenia bez nadmiernego urazu,
- chcesz pracować świadomie na różnych typach skór (tłuste, cienkie, naczyniowe, dojrzałe),
- chcesz wdrożyć **kompetencje zielone (less waste, odpady) i cyfrowe (bezpapierowa dokumentacja, bezpieczeństwo danych)** w gabinecie

Minimalna liczba uczestników

1

Maksymalna liczba uczestników

4

Data zakończenia rekrutacji

16-04-2026

Forma prowadzenia usługi

stacjonarna

Liczba godzin usługi

15

Podstawa uzyskania wpisu do BUR

Certyfikat ISO 21001: 2018 Organizacje edukacyjne – „Systemy zarządzania dla organizacji edukacyjnych – wymagania ze wskazówkami dotyczącymi użytkowania”

Cel

Cel edukacyjny

Szkolenie przygotowuje uczestnika do wykonywania makijażu permanentnego brwi w technikach ombre/powder na poziomie zaawansowanym: od konsultacji i kwalifikacji klientki, przez projekt i mapowanie, zaawansowaną pigmentologię (dobór podtonów, modyfikatory, neutralizacja i strategia wygojenia), aż po świadome ustawienie parametrów pracy (w tym skok igły) oraz bezpieczne wykonanie pigmentacji warstwowej z przewidywalnym efektem po wygojeniu, zaleceniami i planem korekty.

Efekty uczenia się oraz kryteria weryfikacji ich osiągnięcia i Metody walidacji

Efekty uczenia się	Kryteria weryfikacji	Metoda walidacji
<p>Uczestnik charakteryzuje zabieg PMU brwi na poziomie Master i omawia etapy procedury,</p> <p>Uczestnik stosuje zaawansowaną pigmentologię brwi (podtony, modyfikatory, neutralizacja, strategia wygojenia)</p> <p>Uczestnik organizuje stanowisko zgodnie z zasadami higieny, aseptyki i BHP</p>	<p>Poprawnie opisuje przebieg: konsultacja → analiza wygojeń → strategia koloru → mapowanie → pigmentacja warstwowa → zalecenia → korekta</p> <p>Przygotowuje stanowisko, stosuje strefę czystą/brudną, minimalizuje kontaminację, dobiera materiały jednorazowe</p>	<p>Wywiad swobodny</p> <p>Obserwacja w warunkach rzeczywistych</p>
<p>Uczestnik wykonuje mapowanie i rysunek wstępny, dopasowując kształt do twarzy i naturalnego kształtu brwi.</p> <p>Uczestnik dobiera i wykorzystuje skok igły adekwatnie do typu skóry i celu (miękki front, gradient, nasycenie ogona)</p>	<p>Wyznacza punkty, zachowuje symetrię, tworzy czytelny projekt i potrafi go omówić z klientką</p>	<p>Obserwacja w warunkach rzeczywistych</p>
<p>Uczestnik dobiera pigment i planuje strategię koloru/wygojenia.</p> <p>Uczestnik wykonuje ćwiczenia techniczne (pixel/soft shading, budowanie gradientu, wyrównanie nasycenia)</p>	<p>Dobiera odcień, uzasadnia wybór, omawia przewidywany efekt po wygojeniu i ryzyka zmiany odcienia.</p> <p>Uzyskuje kontrolowane przejścia tonalne, równomierne nasycenie, minimalizuje uraz tkanki</p>	<p>Obserwacja w warunkach symulowanych</p>
<p>Uczestnik przygotowuje pigment higienicznie i minimalizuje ryzyko kontaminacji</p>	<p>Dobiera właściwy odcień, uzasadnia wybór, omawia przewidywany efekt po wygojeniu oraz ryzyka zmiany odcienia.</p>	<p>Wywiad swobodny</p>
<p>Uczestnik przygotowuje pigment do pracy w sposób higieniczny (porcja robocza, mieszanie, kontrola konsystencji) i minimalizuje ryzyko kontaminacji.</p>	<p>Stosuje ink caps, przygotowuje porcję roboczą, przestrzega zasad jednorazowości i utylizacji, zna zasady bezpiecznego użycia dedykowanych rozcieńczalników zgodnie z producentem.</p>	<p>Obserwacja w warunkach rzeczywistych</p>

Efekty uczenia się	Kryteria weryfikacji	Metoda walidacji
Uczestnik dobiera sprzęt i parametry pracy (maszynka, kartridż/igła) do techniki na poziomie masterclass	Dobiera kartridż/igłę, ustawia parametry, utrzymuje prawidłowy kąt/nacisk/tempo i potrafi uzasadnić wybór.	Obserwacja w warunkach rzeczywistych
Uczestnik wykonuje ćwiczenia techniczne na skórkach (kontrola ręki, budowanie gradientu/ombre, równomierność nasycenia).	Osiąga kontrolowane przejścia tonalne, równomierne nasycenie, prawidłową technikę cieniowania, minimalizuje uraz tkanki.	Obserwacja w warunkach rzeczywistych
Uczestnik wykonuje zabieg PMU oka na modelce pod nadzorem trenera.	Przeprowadza zabieg etapowo: kwalifikacja, mapowanie, dobór pigmentu, pigmentacja, ocena symetrii/gradientu, zakończenie zabiegu.	Obserwacja w warunkach rzeczywistych
Uczestnik przekazuje zalecenia pozabiegowe i omawia zasady gojenia oraz plan korekty.	Potrafi wyjaśnić zasady pielęgnacji, ograniczenia, objawy prawidłowego gojenia i sygnały alarmowe, ustala termin korekty.	Obserwacja w warunkach rzeczywistych
Uczestnik prowadzi podstawową dokumentację klienta w formie cyfrowej oraz zna zasady bezpieczeństwa danych (RODO w praktyce).	Tworzy/uzupełnia cyfrową kartę klienta, zgody i dokumentację zdjęciową, potrafi przygotować zalecenia w PDF, opisuje zasady archiwizacji i ochrony danych.	Obserwacja w warunkach rzeczywistych
Kompetencje zielone: Uczestnik stosuje zasady less waste i prawidłowego gospodarowania odpadami w zabiegach PMU.	Dobiera porcję roboczą pigmentu, ogranicza straty materiałów, segreguje odpady (w tym ostre/skażone), stosuje zasobooszczędne rozwiązania bez obniżania bezpieczeństwa.	Test teoretyczny z wynikiem generowanym automatycznie

Kwalifikacje

Kompetencje

Usługa prowadzi do nabycia kompetencji.

Warunki uznania kompetencji

Pytanie 1. Czy dokument potwierdzający uzyskanie kompetencji zawiera opis efektów uczenia się?

TAK

Pytanie 2. Czy dokument potwierdza, że walidacja została przeprowadzona w oparciu o zdefiniowane w efektach uczenia się kryteria ich weryfikacji?

TAK

Pytanie 3. Czy dokument potwierdza zastosowanie rozwiązań zapewniających rozdzielenie procesów kształcenia i szkolenia od walidacji?

Program

A. Fundament bezpieczeństwa i kwalifikacja

- wskazania/przeciwwskazania, wywiad, dokumentacja i zgody
- higiena, aseptyka, BHP, organizacja stanowiska, minimalizacja kontaminacji

B. Skóra w PMU brwi + wygojenie (praktycznie)

- typy skór i ich wpływ na przyjęcie pigmentu (tłusta, porowata, cienka, naczyńniowa, dojrzała)
- typowe problemy wygojeń w brwiach ombre/powder i strategię korekty

C. Pigmentologia MASTER (więcej niż „dobór koloru”)

- podtony w brwiach (ciepłe/chłodne/neutral), jak czytać bazę skóry i włosa
- modyfikatory i neutralizacja niepożądanych tonów
- mieszanie pigmentów i planowanie efektu po wygojeniu (retencja, rozjaśnienie)
- porcja robocza, konsystencja i bezpieczne rozcieńczanie zgodnie z producentem

D. Sprzęt i parametry pracy (w tym skok igły)

- dobór kartridża/igły do ombre/powder: praca miękka, pixel, nasycenie ogona
- parametry: tempo, prędkość, kąt, nacisk, praca warstwowa
- **skok igły**: kiedy skracać/wydłużać, jak wpływa na nasycenie i uraz, jak go dopasować do skóry i etapu (front vs środek vs ogon)

E. Projekt i mapowanie brwi MASTER

- geometria brwi + praca na symetrii i korekcie asymetrii
- plan: front (soft), body (gradient), tail (nasycenie) – jak „ustawić” efekt

F. Trening techniki (Master drill)

- kontrola ręki i ruchu: pixel/soft shading, budowanie gradientu, wyrównanie nasycenia
- praca warstwowa: kiedy dołożyć, kiedy przerwać, jak oceniać reakcję skóry

G. Praktyka na modelce/modelkach

- demonstracja kluczowych etapów + praktyka kursantek pod nadzorem (zabieg etapami)
- finalizacja, zdjęcia „po”, omówienie wygojenia, zalecenia, plan korekty

H. Kompetencje zielone i cyfrowe (wdrożeńiowo)

- less waste w PMU, segregacja i utylizacja odpadów (w tym ostre/skażone)
- bezpieczna dokumentacja klienta, zdjęcia „przed/po”, zalecenia PDF, podstawy ochrony danych

Harmonogram

Liczba przedmiotów/zajęć: 11

Przedmiot / temat zajęć	Prowadzący	Data realizacji zajęć	Godzina rozpoczęcia	Godzina zakończenia	Liczba godzin
1 z 11 Diagnostyka i strategia zabiegowa (Master thinking)	MAGDALENA KWOLEK	17-04-2026	09:00	10:00	01:00
2 z 11 Pigmentologia Master (więcej i głębiej)	MAGDALENA KWOLEK	17-04-2026	10:00	10:30	00:30
3 z 11 Sprzęt i parametry (w tym skok igły)	MAGDALENA KWOLEK	17-04-2026	10:30	11:30	01:00
4 z 11 Higiena, aseptyka, BHP, kontaminacja + kompetencje zielone (less waste, odpady)	MAGDALENA KWOLEK	17-04-2026	11:30	12:00	00:30
5 z 11 Kompetencje cyfrowe w gabinecie PMU	MAGDALENA KWOLEK	17-04-2026	12:00	12:30	00:30
6 z 11 Anatomia twarzy i geometria brwi na poziomie maserclass w kontekście w PMU + gojenie	MAGDALENA KWOLEK	17-04-2026	12:30	13:00	00:30
7 z 11 Przerwa	MAGDALENA KWOLEK	17-04-2026	13:00	13:15	00:15
8 z 11 Modelka pokazowa – demonstracja	MAGDALENA KWOLEK	17-04-2026	13:15	16:00	02:45
9 z 11 Praktyka kursantek – praca na modelkach - mapowanie, rysunek, pigmentacja, korekty trenera	MAGDALENA KWOLEK	17-04-2026	16:00	18:45	02:45

Przedmiot / temat zajęć	Prowadzący	Data realizacji zajęć	Godzina rozpoczęcia	Godzina zakończenia	Liczba godzin
10 z 11 Zdjęcia przed po + przydatne aplikacje do prowadzenia social mediów	MAGDALENA KWOLEK	17-04-2026	18:45	19:30	00:45
11 z 11 Walidacja	-	17-04-2026	19:30	20:30	01:00

Cennik

Cennik

Rodzaj ceny	Cena
Koszt przypadający na 1 uczestnika brutto	4 000,00 PLN
Koszt przypadający na 1 uczestnika netto	4 000,00 PLN
Koszt osobogodziny brutto	266,67 PLN
Koszt osobogodziny netto	266,67 PLN

Prowadzący

Liczba prowadzących: 1

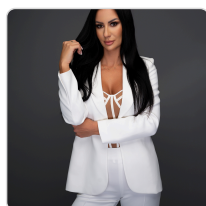

1 z 1

MAGDALENA KWOLEK

Od 2019 roku z pasją i zaangażowaniem rozwijam swoją karierę w branży beauty, nieustannie doskonaląc swoje umiejętności i poszerzając wiedzę. Jako certyfikowany trener medycyny estetycznej, certyfikowana linergistka oraz studentka kierunku medycznego (pielęgniarstwo), łączę praktyczne doświadczenie z solidnymi podstawami naukowymi, co pozwala mi prowadzić szkolenia na najwyższym poziomie.

Nieustannie inwestuję w swój rozwój – regularnie uczestniczę w specjalistycznych kursach i szkoleniach.

Informacje dodatkowe

Informacje o materiałach dla uczestników usługi

Uczestnik otrzymuje:

- Skrypt szkoleniowy
- Wzory dokumentów do gabinetu

Praktyka i środowisko szkoleniowe

- Praca na **materiałach treningowych** – trening ręki i techniki cieniowania.
- **Praktyka na modelkach pod okiem trenera** (wykonywanie zabiegu etapami).
- Stanowisko przygotowane w warunkach gabinetowych: ergonomia pracy, zasady higieny, organizacja materiałów jednorazowych.

Wyposażenie i zużywalne materiały na szkoleniu

- Na czas szkolenia zapewnione są niezbędne materiały: **akcesoria jednorazowe, środki higieniczne, ink caps**, materiały treningowe.
- Uczestnik pracuje zgodnie z zasadami aseptyki i minimalizacji kontaminacji.

Certyfikat / zaświadczenie

- Uczestnik otrzymuje **certyfikat/zaświadczenie ukończenia szkolenia** po spełnieniu warunku obecności i pozytywnej walidacji (test + ocena praktyczna wg checklisty).

Wsparcie po szkoleniu

- **Konsultacje po szkoleniu** (np. możliwość zadawania pytań, wsparcie we wdrożeniu procedury i dokumentacji – forma: wiadomości/telefon, zakres ustalany przez usługodawcę).
- Wskazówki dotyczące budowania portfolio: zdjęcia „przed/po”, opis zabiegu, zalecenia dla klienta.

Komfort uczestników

- **lunch + ciepłe i zimne napoje** (jeśli dotyczy w Twojej organizacji – możesz zostawić lub usunąć).

Warunki uczestnictwa

Warunkiem uzyskania zaświadczenia/certyfikatu jest uczestnictwo w co najmniej **80%** zajęć usługi rozwojowej.

Liczba miejsc jest ograniczona. Przed dokonaniem zapisu na usługę prosimy o kontakt celem weryfikacji dostępności miejsca na dany termin.

Zapewniony jest lunch oraz ciepłe i zimne napoje.

Szkolenie realizowane jest w wymiarze godzin dydaktycznych (1h = 45 min).

W każdym dniu szkoleniowym przewidziana jest przerwa 15 min - nie wliczona w czas szkolenia.

Adres

ul. Józefa Grabowskiego 7

58-500 Jelenia Góra

woj. dolnośląskie

Sala dydaktyczna do zajęć teoretycznych jest połączona z salą do zajęć praktycznych, wszystko mieści się w jednym gabinecie. Do zajęć teoretycznych jest wydzielona przestrzeń (stół, krzesła), w której może uczyć się do 4 kursantów jednocześnie. W części teoretycznej przeprowadzony będzie wykład oraz prezentowana jest prezentacja multimedialna wyświetlana na telewizorze. Każdy kursant bierze czynny udział w dyskusji, ma czas na robienie notatek. Dla kursanta przygotowane są materiały dydaktyczne tj. skrypty szkoleniowe, modele anatomiczne, notatniki itp., Druga część Sali składa się z zaplecza zabiegowego w pełni wyposażonego i funkcjonalnego (umywalka, podajniki na papier,

mydło, dezynfekcję rąk), dostępne są wszelkie niezbędne urządzenia oraz przyrządy czy artykuły jednorazowe.

Udogodnienia w miejscu realizacji usługi

- Wi-fi

Kontakt

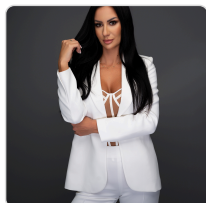

MAGDALENA KWOLEK

E-mail mkbeauty.jg@gmail.com

Telefon (+48) 531 254 568