



Szkolenie "Kompleksowa stylizacja brwi – Barbara Puskarek"

Numer usługi 2026/02/25/26868/3362273

3 500,00 PLN brutto

3 500,00 PLN netto

145,83 PLN brutto/h

145,83 PLN netto/h

226,67 PLN cena rynkowa ⓘ

Barbara Puskarek
Beauty And You

★★★★★ 4,9 / 5

2 377 ocen

📍 Krotoszyn

🏠 Usługa szkoleniowa

📄 stacjonarna

🕒 24:00 h

📅 19.05.2026 do 24.05.2026

Informacje podstawowe

Kategoria

Styl życia / Uroda

Grupa docelowa usługi

Szkolenie skierowane jest zarówno do osób bez doświadczenia z zabiegami stylizacji brwi jak i dla osób mających pewne umiejętności chcących rozszerzyć swój warsztat o nowe techniki. Szkolenie skierowane jest do właścicieli i pracowników salonów kosmetycznych oraz osób dorosłych planujące przekwalifikowanie zawodowe lub rozpoczęcie działalności w branży Beauty - w tym osoby pracujące niezwiązane dotąd z sektorem, osoby bezrobotne, bierne zawodowo, uczące się. Szkolenie umożliwia zdobycie wiedzy i praktycznych umiejętności niezbędnych do rozwoju pracy w zawodzie stylisty brwi.

Minimalna liczba uczestników

1

Maksymalna liczba uczestników

7

Data zakończenia rekrutacji

18-05-2026

Forma prowadzenia usługi

stacjonarna

Liczba godzin usługi

24

Podstawa uzyskania wpisu do BUR

Certyfikat systemu zarządzania jakością wg. ISO 9001:2015 (PN-EN ISO 9001:2015) - w zakresie usług szkoleniowych

Cel

Cel edukacyjny

Celem szkolenia "Kompleksowa stylizacja brwi – Barbara Puzzkarek" jest przygotowanie uczestnika do samodzielnego wykonania zabiegu stylizacji brwi.

Efekty uczenia się oraz kryteria weryfikacji ich osiągnięcia i Metody walidacji

| Efekty uczenia się | Kryteria weryfikacji | Metoda walidacji |
|---------------------------------------------------------------|-------------------------------------------------------------------------------------------------------------------|-------------------------------------|
| Charakteryzuje budowę włosa. | 1. Omawia budowę włosa. | Test teoretyczny |
| | 2. Wymienia fazy wzrostu włosa. | Test teoretyczny |
| Charakteryzuje rodzaje kształtów twarzy oraz stylizacji brwi. | 1. Omawia kształty twarzy oraz typy urody. | Test teoretyczny |
| | 2. Opisuje rodzaje stylizacji brwi. | Test teoretyczny |
| | 3. Charakteryzuje metody, techniki i sposoby wykonania stylizacji brwi. | Test teoretyczny |
| | 4. Opisuje rodzaje preparatów stosowanych przed wykonaniem usługi, w trakcie usługi i po usłudze stylizacji brwi, | Test teoretyczny |
| | 5. Omawia źródła inspiracji do wykonywania stylizacji brwi. | Test teoretyczny |
| Przeprowadza wywiad z klientem. | 1. Rozpoznaje potrzeby i oczekiwania klienta, aktywnie słucha. | Obserwacja w warunkach symulowanych |
| | 2. Identyfikuje przeciwwskazania do wykonania usługi. | Obserwacja w warunkach symulowanych |
| | 3. Omawia możliwości wystąpienia niepożądanych reakcji na skórze. | Obserwacja w warunkach symulowanych |
| | 4. Dobiera kształt i kolor brwi do cech indywidualnych klienta. | Obserwacja w warunkach symulowanych |
| | 5. Informuje klienta o przebiegu wybranej usługi. | Obserwacja w warunkach symulowanych |
| Przygotowuje stanowisko pracy. | 1. Dobiera środki ochrony indywidualnej. | Obserwacja w warunkach symulowanych |
| | 2. Dobiera narzędzia, przybory, preparaty do wykonania usługi. | Obserwacja w warunkach symulowanych |
| | 3. Zabezpiecza odzież klienta przed wykonaniem usługi. | Obserwacja w warunkach symulowanych |

| Efekty uczenia się | Kryteria weryfikacji | Metoda walidacji |
|-----------------------------------------------------------------------------------------------------------|------------------------------------------------------------------------------------------------------------|-------------------------------------|
| Wykonuje usługę stylizacji brwi. | 1.Oczyszcza skórę klienta, nadaje kształt brwi. | Obserwacja w warunkach symulowanych |
| | 2.Przygotowuje preparaty do farbowania brwi zgodnie z zaleceniami producenta. | Obserwacja w warunkach symulowanych |
| | 3.Farbuje brwi, reguluje brwi, wykorzystując np. pęsetę, wosk, nitkę do depilacji brwi. | Obserwacja w warunkach symulowanych |
| | 4.Stosuje techniki utrwalania brwi, np. laminowanie, botoks oraz techniki wyczesywania i modelowania brwi. | Obserwacja w warunkach symulowanych |
| | 5.Wykonuje pielęgnację i ochronę brwi po zabiegu. | Obserwacja w warunkach symulowanych |
| | 6.Edukuje klienta w zakresie pielęgnacji domowej brwi po wykonanej stylizacji. | Obserwacja w warunkach symulowanych |
| Przestrzega i stosuje zasady bezpieczeństwa i higieny pracy w trakcie wykonywania usługi stylizacji brwi. | 1.Stosuje się do zasad bezpieczeństwa i higieny pracy w trakcie wykonywania usługi. | Obserwacja w warunkach symulowanych |
| | 2.Rozpoznaje źródła zagrożeń i czynniki szkodliwe w środowisku pracy w trakcie wykonywania usługi. | Obserwacja w warunkach symulowanych |
| | 3.Stosuje preparaty wirusobójcze i biobójcze do dezynfekcji narzędzi i stanowiska pracy. | Obserwacja w warunkach symulowanych |
| | 4. Przeprowadza dekontaminację stanowiska pracy po przeprowadzeniu usługi. | Obserwacja w warunkach symulowanych |
| Przeprowadza dezynfekcję stanowiska pracy i sprzętów po wykonaniu usługi stylizacji brwi. | 1.Wykonuje dezynfekcję fotela kosmetycznego. | Obserwacja w warunkach symulowanych |
| | 2.Omawia sposób sterylizacji narzędzi. | Obserwacja w warunkach symulowanych |

Kwalifikacje

Kwalifikacje włączone do Zintegrowanego Systemu Kwalifikacji

| | |
|-----------------------------------------------|-----------------------|
| Kwalifikacje | Stylizacja brwi |
| Kod kwalifikacji zarejestrowanej w ZRK | 14084 |
| Nazwa Podmiotu prowadzącego walidację | Rarity Monika Mroczka |
| Nazwa Podmiotu certyfikującego | Rarity Monika Mroczka |

Program

Usługa ma charakter grupowy. Szkolenie gwarantuje uczestnikowi miejsce w sali szkoleniowej gdzie nabędzie wiedzę teoretyczną. Kursant zaopatrzone zostanie w skrypt szkoleniowy oraz potrzebne materiały niezbędne do notowania prezentowanych wiadomości. W części praktycznej zostanie zapewniony kursantowi własne miejsce do pracy, gdzie zdobyta wiedzę teoretyczną będzie mógł spożytkować wykonując samodzielnie zabieg na modelce szkoleniowej.

Szkolenie składa się z dni zawierających 24 godziny dydaktyczne (w tym 7:00 godzin zegarowych teorii i 7:30 godzin zegarowych praktyki, egzamin teoretyczny 1:30 godziny zegarowej i egzamin praktyczny 2:00 godziny zegarowe - 1 godzina dydaktyczna = 45 minut), dodatkowo szkolenie zawiera 15 min. przerwę każdego dnia wspólną dla wszystkich uczestników, która nie jest uwzględniona w godzinach dydaktycznych szkolenia. Harmonogram zawiera szczegółowy opis prowadzonych etapów szkolenia w godzinach zegarowych. Kolejne krótkie przerwy w trakcie prowadzonych zajęć praktycznych są ustalane z każdym uczestnikiem indywidualnie i są dopasowane do potrzeb i tempa pracy kursanta podczas wykonywania kolejnych etapów szkolenia.

Weryfikacja efektów uczenia się wymaganych dla kwalifikacji rynkowej jest przeprowadzana w dwóch częściach: teoretycznej i praktycznej.

- Egzamin teoretyczny - test wiedzy - metoda testu teoretycznego.
- Egzamin praktyczny - proces egzaminowania polega na wykonywaniu praktycznych zadań weryfikujących wszystkie wymagane dla kwalifikacji efekty uczenia się mające wymiar praktycznych umiejętności. W części praktycznej dopuszcza się zastosowanie następujących metod weryfikacji: obserwacja (w warunkach symulowanych lub rzeczywistych); rozmowa z komisją walidacyjną (rozmowa ma mieć każdorazowo charakter uzupełniający).

Dzień 1

: Część teoretyczna - Wykład prowadzony przez Instruktora dot. Podstawy profesjonalnej stylizacji brwi

- Budowa włosa brwiowego oraz przebieg cyklu jego wzrostu.
- Wpływ typu urody i kształtu twarzy na dobór stylizacji.
- Przegląd technik i metod pracy stosowanych w stylizacji brwi.
- Zakres dostępnych usług: od klasycznych metod do zabiegów specjalistycznych.
- Rodzaje preparatów stosowanych na etapach: przed zabiegiem, w trakcie oraz po jego zakończeniu.
- Sposoby rozwijania kreatywności i pozyskiwania inspiracji w pracy stylistki/stylisty.

Część teoretyczna - Wykład prowadzony przez Instruktora dot. Standardów BHP i Higieny pracy

- Zasady bezpieczeństwa i higieny obowiązujące podczas świadczenia usług stylizacji.
- Czynniki szkodliwe i źródła zagrożeń w środowisku pracy.
- Preparaty dezynfekujące i biobójcze – ich właściwości i prawidłowe stosowanie.
- Postępowanie z narzędziami i powierzchniami: dezynfekcja, oczyszczanie, dekontaminacja.

Część teoretyczna - Wykład prowadzony przez Instruktora dot. Konsultacji z klientem

- Identyfikacja oczekiwań klienta i dobór odpowiedniej usługi.
- Przeciwwskazania do przeprowadzenia zabiegu i ich rozpoznawanie.
- Reakcje niepożądane skóry – omówienie możliwych sytuacji i sposobów reagowania.
- Prezentacja przebiegu usługi i szczegółowe omówienie etapów zabiegowych.

Część teoretyczna - Wykład prowadzony przez Instruktora dot. Przygotowania stanowiska i organizacja pracy

- Dobór środków ochrony osobistej i zasady ich stosowania.

- Właściwa selekcja narzędzi, akcesoriów i produktów wykorzystywanych przy usłudze.
- Przygotowanie i zabezpieczenie miejsca pracy oraz odzieży klienta.

Część praktyczna - Ćwiczenia wprowadzające

- Symulacja konsultacji i wywiadu z klientem (praca scenkowa).
- Przeprowadzenie testów uczuleniowych na materiałach treningowych.
- Analiza proporcji twarzy i dopasowanie odpowiedniego kształtu brwi.
- Tworzenie rysunku wstępnego – praca w parach i ocena dokładności.

Dzień 2

: Część teoretyczna - Podsumowanie wiadomości z 1 dnia, pytania i odpowiedzi

Część praktyczna - Ćwiczenia wprowadzające c.d

- Tworzenie rysunku wstępnego – praca w parach i ocena dokładności.
- Oczyszczanie skóry i przygotowanie brwi do stylizacji.
- Mapowanie oraz precyzyjne nadanie kształtu zgodnego z analizą twarzy.
- Przygotowanie preparatów do koloryzacji według zaleceń producenta i wykonanie farbowania.
- Metody regulacji: pęseta, wosk, nitkowanie – zasady bezpiecznego stosowania.
- Techniki utrwalania efektu (np. laminacja, botoks brwi).
- Wyczesywanie, modelowanie i optyczna korekcja brwi.
- Zalecenia pielęgnacyjne po zabiegu oraz instruktaż domowy dla klienta.
- Czynności higieniczne po zakończonej stylizacji: dezynfekcja stanowiska, sprzętu i narzędzi.
- Sterylizacja narzędzi wielokrotnego użytku.

Część praktyczna

- Wykonanie zabiegu stylizacji brwi przez Instruktora na modelce pokazowej
- Wykonanie zabiegu stylizacji brwi przez kursanta na modelce szkoleniowej

Dzień 3

- Egzamin teoretyczny
- Egzamin praktyczny

Harmonogram

Liczba pozycji harmonogramu: 14

| Przedmiot / temat | Prowadzący | Data realizacji zajęć | Godzina rozpoczęcia | Godzina zakończenia | Liczba godzin |
|--------------------------------------------------------------------------------------------------------------|-------------------|-----------------------|---------------------|---------------------|---------------|
| 1 z 14 Część teoretyczna - Wykład prowadzony przez Instruktora dot. Podstawy profesjonalnej stylizacji brwi. | BARBARA PUSZKAREK | 19-05-2026 | 09:00 | 10:30 | 01:30 |

| Przedmiot / temat | Prowadzący | Data realizacji zajęć | Godzina rozpoczęcia | Godzina zakończenia | Liczba godzin |
|-------------------------------------------------------------------------------------------------------------------|-------------------|-----------------------|---------------------|---------------------|---------------|
| 2 z 14 Część teoretyczna - Wykład prowadzony przez Instruktora dot. Standardów BHP i Higieny pracy. | BARBARA PUSZKAREK | 19-05-2026 | 10:30 | 12:00 | 01:30 |
| 3 z 14 Część teoretyczna - Wykład prowadzony przez Instruktora dot. Konsultacji z klientem | BARBARA PUSZKAREK | 19-05-2026 | 12:00 | 13:30 | 01:30 |
| 4 z 14 Przerwa. | BARBARA PUSZKAREK | 19-05-2026 | 13:30 | 13:45 | 00:15 |
| 5 z 14 Część teoretyczna - Wykład prowadzony przez Instruktora dot. Przygotowania stanowiska i organizacja pracy. | BARBARA PUSZKAREK | 19-05-2026 | 13:45 | 15:15 | 01:30 |
| 6 z 14 Część praktyczna - Ćwiczenia wprowadzające. | BARBARA PUSZKAREK | 19-05-2026 | 15:15 | 16:45 | 01:30 |
| 7 z 14 Część teoretyczna - Podsumowanie wiadomości z 1 dnia, pytania i odpowiedzi. | BARBARA PUSZKAREK | 20-05-2026 | 09:00 | 10:00 | 01:00 |
| 8 z 14 Część praktyczna - Ćwiczenia wprowadzające c.d. | BARBARA PUSZKAREK | 20-05-2026 | 10:00 | 11:00 | 01:00 |

| Przedmiot / temat | Prowadzący | Data realizacji zajęć | Godzina rozpoczęcia | Godzina zakończenia | Liczba godzin |
|-------------------------------------------------------------------------------------------------------------|-------------------|-----------------------|---------------------|---------------------|---------------|
| 9 z 14 Część praktyczna - Wykonanie zabiegu stylizacji brwi przez Instruktora na modelce pokazowej. | BARBARA PUSZKAREK | 20-05-2026 | 11:00 | 13:00 | 02:00 |
| 10 z 14 Przerwa. | BARBARA PUSZKAREK | 20-05-2026 | 13:00 | 13:15 | 00:15 |
| 11 z 14 Część praktyczna - Wykonanie zabiegu stylizacji brwi przez kursanta na modelce szkoleniowej. | BARBARA PUSZKAREK | 20-05-2026 | 13:15 | 16:15 | 03:00 |
| 12 z 14 Egzamin teoretyczny. | - | 24-05-2026 | 12:00 | 13:30 | 01:30 |
| 13 z 14 Przerwa. | - | 24-05-2026 | 13:30 | 13:45 | 00:15 |
| 14 z 14 Egzamin praktyczny. | - | 24-05-2026 | 13:45 | 15:45 | 02:00 |

Cennik

Cennik

| Rodzaj ceny | Cena |
|-------------------------------------------|--------------|
| Koszt przypadający na 1 uczestnika brutto | 3 500,00 PLN |
| Koszt przypadający na 1 uczestnika netto | 3 500,00 PLN |
| Koszt osobogodziny brutto | 145,83 PLN |
| Koszt osobogodziny netto | 145,83 PLN |
| W tym koszt walidacji brutto | 200,00 PLN |
| W tym koszt walidacji netto | 200,00 PLN |

W tym koszt certyfikowania brutto

750,00 PLN

W tym koszt certyfikowania netto

750,00 PLN

Prowadzący

Liczba prowadzących: 1

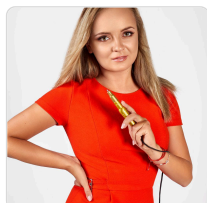

1 z 1

BARBARA PUSZKAREK

Magister Inżynier, technik usług kosmetycznych. Licencjonowany trener makijażu permanentnego od 2018 roku. W 2012 roku rozpoczęła swoją karierę instruktorską jako trener przedłużania rzęs metodami podstawowymi oraz objętościowymi marki Magnitica. Od tego czasu przeszkoliła setki kursantów, którzy z powodzeniem wykonują zabiegi przedłużania rzęs. W 2017 otrzymała uprawnienia instruktorskie Światowej marki Elleebana jako instruktor stylizacji brwi oraz liftingu rzęs. Sędzia mistrzostw krajowych oraz zagranicznych z zakresu stylizacji rzęs i brwi. Wielokrotna Mistrzyni konkursów z zakresu stylizacji oprawy oka na arenie polskiej i międzynarodowej, w tym zdobywczyni 3 miejsca na finale Mistrzostw Świata organizowanym w Paryżu w 2019 roku (kat. Lashlift).

Twórcza własnych programów szkoleniowych, w tym przygotowania do startów w konkursach, autor artykułów w pismach branżowych, prelegent na konferencjach BEAUTY. Trener niezależny, jak i również akredytowany instruktor światowych marek, takich jak Elleebana, Jolash, ArtPmu.

W swojej karierze przeszkoliła setki kursantek (ponad 600 kursantów).

Informacje dodatkowe

Informacje o materiałach dla uczestników usługi

Prezentacja multimedialna, skrypt szkoleniowy.

Informacje dodatkowe

- Usługa rozwojowa nie jest świadczona przez podmiot pełniący funkcje Operatora lub Partnera Projektu w danym projekcie PSF lub w którymkolwiek Regionalnym Programie lub FERS albo przez podmiot powiązany z Operatorem lub Partnerem kapitałowo lub osobowo
- Cena usługi nie obejmuje kosztów niezwiązanych bezpośrednio z usługą rozwojową, w szczególności kosztów środków trwałych przekazywanych Uczestnikom/-czkom, kosztów dojazdu i zakwaterowania
- Informacja dot. zwolnienia z VAT:

Dostawa towarów lub świadczenie usług zwolnionych z podatku od towarów i usług na podstawie art. 43 ust. 1 pkt 26 lit a ustawy o VAT (usługi świadczone przez : jednostki objęte system oświaty w rozumieniu przepisów ustawy z dnia 14 grudnia 2016 r. Prawo Oświatowe, w zakresie kształcenia i wychowania)

Adres

ul. 56 Pułku Piechoty Wlkp. 1E

63-700 Krotoszyn

woj. wielkopolskie

1 piętro.

Udogodnienia w miejscu realizacji usługi

- Klimatyzacja
- Wi-fi

Kontakt

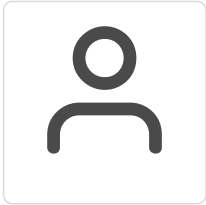

Michał Puskarek

E-mail szkoleniapuskarek@gmail.com

Telefon (+48) 606 362 091