

Możliwość dofinansowania

Kurs podologiczny - klamra tytanowa

Numer usługi 2026/02/18/156746/3344266



BEAUTY TALENT ACADEMY SPÓŁKA Z OGRANICZONĄ ODPOWIEDZIALNOŚCIĄ



3 000,00 PLN
brutto
3 000,00 PLN
netto
187,50 PLN
brutto/h
187,50 PLN
netto/h
437,50 PLN
cena rynkowa
Wrocław / stacjonarna
Usługa szkoleniowa
16 h
04.05.2026 do 05.05.2026

Informacje podstawowe

- Kategoria
Zdrowie i medycyna / Medycyna estetyczna i kosmetologia
- Grupa docelowa usługi

Szkolenie przeznaczone jest dla:

- Podologów i osób rozpoczynających pracę w podologii
- Stylistek paznokci i kosmetologów chcących rozszerzyć ofertę gabinetu
- Osób chcących zdobyć praktyczne umiejętności w terapii wrastających i wkręcających się paznokci

Kurs jest odpowiedni zarówno dla początkujących, jak i osób z doświadczeniem, które chcą podnieść poziom swojej pracy zgodnie z aktualnymi standardami.

- Minimalna liczba uczestników
1
- Maksymalna liczba uczestników
4
- Data zakończenia rekrutacji
27-04-2026
- Forma prowadzenia usługi
stacjonarna
- Liczba godzin usługi

- Podstawa uzyskania wpisu do BUR
Znak Jakości Małopolskich Standardów Usług Edukacyjno-Szkoleniowych (MSUES) - wersja 2.0

Cel

Cel edukacyjny

Celem szkolenia jest przygotowanie uczestnika do samodzielnego, bezpiecznego i skutecznego stosowania klamry tytanowej w terapii paznokci wrastających i wkręcających się. Uczestnik nabeździe wiedzę z zakresu budowy i patologii paznokcia, materiałoznawstwa, higieny pracy, prowadzenia dokumentacji medycznej oraz zdobędzie praktyczne umiejętności wykonywania tamponady, zakładania i zdejmowania klamry, planowania terapii i udzielania zaleceń domowych.

Efekty uczenia się oraz kryteria weryfikacji ich osiągnięcia i Metody walidacji

Efekty uczenia się	Kryteria weryfikacji	Metoda walidacji
Uczestnik rozpoznaje budowę i funkcje płytki paznokcia oraz mechanizmy powstawania wrastania i wkręcania paznokci.	Wymienia części płytki paznokcia, opisuje przyczyny powstawania problemów oraz klasyfikuje typy wrastania i stadia choroby	Test teoretyczny
Uczestnik dobiera odpowiednie narzędzia, produkty i materiały do wykonania klamry tytanowej oraz tamponady.	wymienia niezbędne narzędzia startowe – dobiera grubość drutu do płytki wskazuje preparaty zapewniające trwałość klamry oraz wybiera odpowiednią lampę do polimeryzacji	Test teoretyczny Test teoretyczny
Uczestnik przygotowuje stanowisko pracy oraz prowadzi dokumentację pacjenta zgodnie z zasadami higieny i bezpieczeństwa.	Wymienia zasady postępowania z odpadami medycznymi Prowadzi kartę pacjenta oraz dokumentuje procesy sterylizacji	Test teoretyczny Analiza dowodów i deklaracji
Uczestnik wykonuje klamrę tytanową i tamponadę na paznokciach wrastających lub wkręcających się oraz planuje terapię indywidualną dla pacjenta.	Opisuje poprawne przygotowanie stanowiska Opracowuje płytkę paznokcia i wykonuje tamponadę. Zakłada i ściągą klamrę prawidłowo oraz rozpisuje plan przebiegu terapii i zalecenia domowe	Test teoretyczny Analiza dowodów i deklaracji Test teoretyczny Analiza dowodów i deklaracji
Uczestnik reaguje prawidłowo w sytuacjach stanów zapalnych lub hipergranulacji.	Identyfikuje stany zapalne i hipergranulację Opisuje stosowanie odpowiednich środków do zaopatrywania ran – omawia dalsze postępowanie i pielęgnację	Test teoretyczny Test teoretyczny

Kwalifikacje

Kompetencje

Usługa prowadzi do nabycia kompetencji.

Warunki uznania kompetencji

Pytanie 1. Czy dokument potwierdzający uzyskanie kompetencji zawiera opis efektów uczenia się?

TAK

Pytanie 2. Czy dokument potwierdza, że walidacja została przeprowadzona w oparciu o zdefiniowane w efektach uczenia się kryteria ich weryfikacji?

TAK

Pytanie 3. Czy dokument potwierdza zastosowanie rozwiązań zapewniających rozdzielenie procesów kształcenia i szkolenia od walidacji?

TAK

Program

1. Podstawy podologiczne i materiałoznawstwo

- Budowa płytki paznokcia
- Geneza i przyczyny powstawania wrastających i wkręcających się paznokci
- Typy wrastania paznokci i klasyfikacja stadiów
- Materiałoznawstwo:

-rodzaje drutu niklowo-tytanowego i dobór grubości do płytki

-narzędzia potrzebne na start

-produkty zapewniające trwałość klamry

-lampy do polimeryzacji

- Narzędzia niezbędne do wykonania klamry tytanowej
- Postępowanie z odpadami medycznymi
- Dokumentacja pracy podologa: prowadzenie kart pacjenta i rejestracja procesów sterylizacji

2. Diagnostyka i przygotowanie zabiegu

- Przeprowadzenie wywiadu z pacjentem i uzupełnienie karty pacjenta
- Ocena paznokcia – rozpoznawanie wrastania i wkręcania
- Opracowanie płytki paznokcia przed zabiegiem
- Dobór odpowiedniej terapii i zaplanowanie kolejnych etapów
- Wybór odpowiednich produktów do pielęgnacji i przygotowania paznokcia

3. Terapia klamrą tytanową – wykonanie i postępowanie po zabiegu

- Prawidłowe wykonanie tamponady – dobór materiałów i technika
- Zakładanie klamry tytanowej na paznokcie
- Kontrola efektu i ściąganie klamry
- Postępowanie w przypadku stanów zapalnych lub hipergranulacji
- Omówienie z pacjentem zaleceń domowych i dalszej pielęgnacji
- Ćwiczenia praktyczne na modelkach – pełny proces od wywiadu, opracowania paznokcia, założenia klamry, po zalecenia domowe

INFORMACJE DODATKOWE

- Czas trwania usługi rozwojowej został określony w **godzinach dydaktycznych**, gdzie **1 godzina dydaktyczna = 45 minut zegarowych**, zgodnie z obowiązującymi zasadami dotyczącymi organizacji usług szkoleniowych.
- Harmonogram szkolenia przewiduje czas na realizację walidacji (egzaminu końcowego) oraz przerwy obiadowe, które **nie są wliczane do całkowitego czasu trwania usługi rozwojowej**. Łączna liczba godzin usługi obejmuje zarówno część dydaktyczną, jak i wskazane elementy organizacyjne, zgodnie z zasadami określonymi w Regulaminie BUR.
- Harmonogram szkolenia oparty jest na czasie rzeczywistym (zegarowym), natomiast liczba godzin usługi została przeliczona na godziny dydaktyczne według przelicznika stosowanego w systemie BUR.
- Harmonogram szkolenia może ulec drobnym zmianom czasowym w zależności od tempa pracy uczestników oraz czasu potrzebnego na wykonanie poszczególnych etapów zabiegów.

Walidacja

- Egzaminator: Osoba niezależna od instruktora prowadzonego szkolenia
- Walidacja umiejętności praktycznych odbywa po zajęciach na podstawie zdjęć lub/i filmów wykonanych w trakcie szkolenia. Proces ten pozwala na ocenę kompetencji uczestników nabywanych podczas szkolenia. Ostateczne potwierdzenie zdobytych kompetencji następuje po części edukacyjnej, poprzez napisanie przez uczestnika testu wiedzy, w którym uwzględniane są wyniki zarówno obserwacji praktycznej, jak i testu teoretycznego.

Harmonogram

Liczba przedmiotów/zajęć: 6

Przedmiot / temat zajęć	Prowadzący	Data realizacji zajęć	Godzina rozpoczęcia	Godzina zakończenia	Liczba godzin
1 z 6 Podstawy podologiczne i materiałoznawstwo	Karolina Maciejewska	04-05-2026	08:30	10:00	01:30
2 z 6 Diagnostyka i przygotowanie zabiegu	Karolina Maciejewska	04-05-2026	10:00	12:00	02:00
3 z 6 Terapia klamrą tytanową – wykonanie i postępowanie po zabiegu	Karolina Maciejewska	04-05-2026	12:30	15:00	02:30
4 z 6 Terapia klamrą tytanową – wykonanie i postępowanie po zabiegu	Karolina Maciejewska	05-05-2026	08:30	12:00	03:30
5 z 6 Terapia klamrą tytanową – wykonanie i postępowanie po zabiegu	Karolina Maciejewska	05-05-2026	12:30	14:30	02:00
6 z 6 Walidacja - test teoretyczny oraz analiza dowodów i deklaracji	Karolina Maciejewska	05-05-2026	14:30	15:00	00:30

Cennik

Cennik

- Rodzaj ceny
Cena
- Koszt przypadający na 1 uczestnika brutto
3 000,00 PLN
- Koszt przypadający na 1 uczestnika netto
3 000,00 PLN
- Koszt osobogodziny brutto
187,50 PLN
- Koszt osobogodziny netto
187,50 PLN

Prowadzący

Liczba prowadzących: 1

1 z 1

Karolina Maciejewska

Karolina Maciejewska – Instruktor Stylizacji Paznokci, Podolog, Master Educator

Swoją drogę w branży beauty rozpoczęła w 2011 roku, a w 2015 roku otworzyła własny salon stylizacji paznokci. Od początku kierowała się dążeniem do perfekcji, a praca z klientkami stała się dla niej źródłem doświadczenia, które dziś przekazuje kolejnym pokoleniom stylistek.

W 2017 roku ukończyła pierwsze szkolenie z podstaw pedicure z elementami podologii. To właśnie wtedy odkryła swoją pasję do podologii, którą rozwija nieprzerwanie do dziś. Lata praktyki pozwoliły jej stać się specjalistką w pracy z problematycznymi stopami, a w 2025 roku ukończyła kolejne zaawansowane szkolenie podologiczne, umacniając swoją wiedzę i umiejętności.

Jej rozwój zawodowy obejmuje również obszar higieny i bezpieczeństwa – w 2025 roku uzyskała tytuł Technika Sterylizacji Medycznej, co potwierdza jej dbałość o najwyższe standardy higieny w gabinecie. Dzięki temu stworzyła autorski program szkolenia Procesy dekontaminacji w branży beauty.

Na przestrzeni lat uczestniczyła w ponad 60 szkoleniach z zakresu stylizacji paznokci, budując solidne fundamenty wiedzy teoretycznej i praktycznej. To właśnie dzięki tak szerokiemu doświadczeniu stworzyła swoje autorskie programy edukacyjne, m.in. Insta Mani oraz Pakiet na Start, które wyróżniają się skuteczną, nowoczesną metodyką nauczania.

W 2021 roku jej talent został doceniony na arenie międzynarodowej, kiedy zdobyła tytuł Master Educator, wygrywając mistrzostwa w klasyfika

Informacje dodatkowe

Informacje o materiałach dla uczestników usługi

Każdy uczestnik szkolenia otrzymuje autorski skrypt. W cenę szkolenia wliczone są wszystkie materiały oraz akcesoria

Informacje dodatkowe

Osoby które otrzymały dofinansowanie w wysokości 70% i wyżej obowiązuje cena netto zgodnie z treścią § 3 ust. 1 pkt. 14 Rozporządzenia Ministra Finansów z dnia 20.12.2013 r. w sprawie zwolnień od podatku od towarów i usług oraz warunków stosowania tych zwolnień (Dz. U. z2013r. Nr 73, poz. 1722) - art. 43 ust. 1 pkt 29 lit. b Ustawa o podatku od towarów i usług.

W trakcie szkolenia przewidziane są 15-minutowe przerwy.

Liczba godzin uwzględniona jest w godzinach dydaktycznych po 45 minut.

Nasze szkolenia są przeprowadzane zgodnie z reżimem sanitarnym.

Adres

ul. Kruszwicka 8a
53-652 Wrocław
woj. dolnośląskie

Kontakt

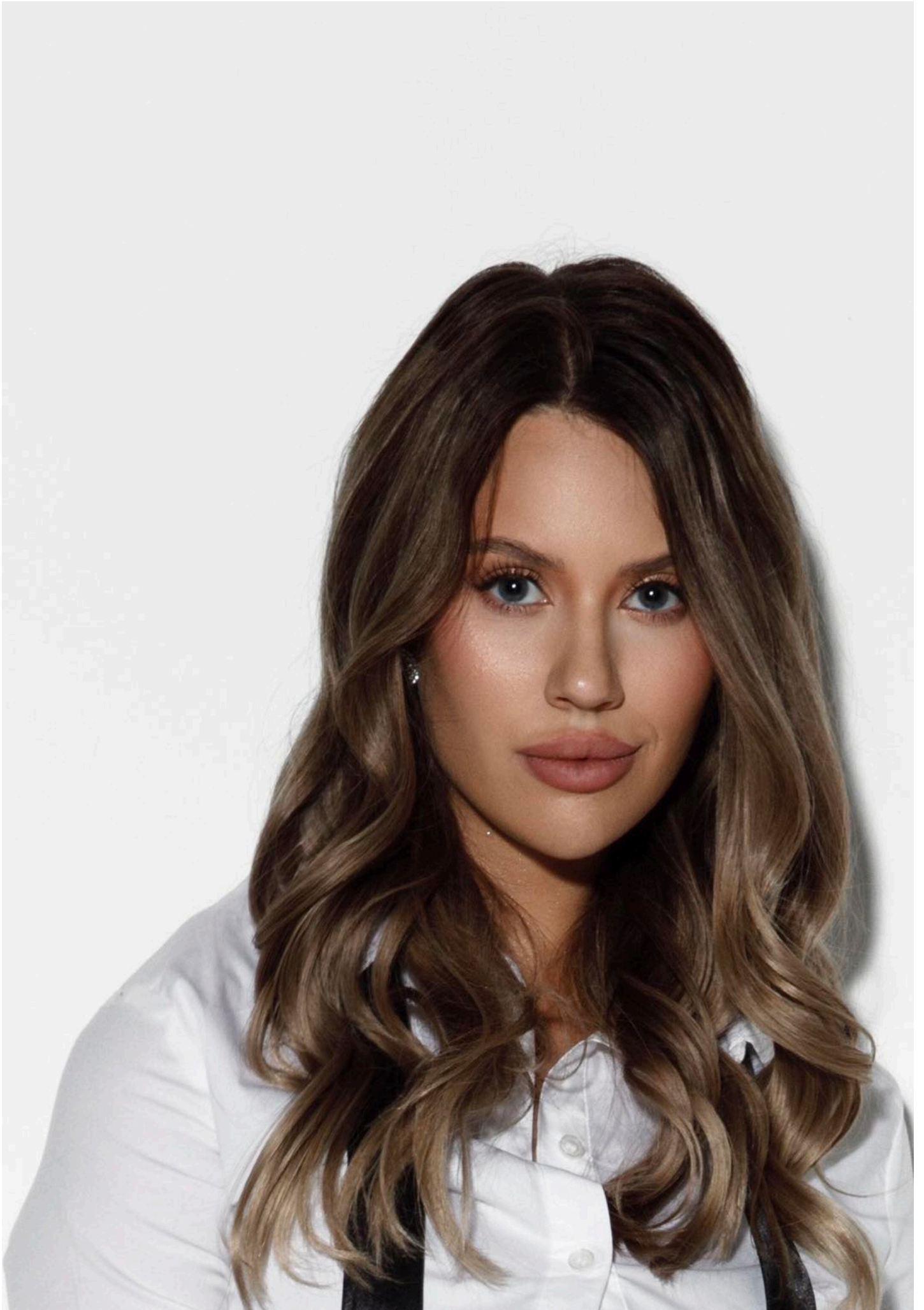



EVELINA CHERNIENKO

E-mail
ewelinac7@gmail.com
Telefon
(+48) 693 133 848