



Zacznij mówić! Indywidualny kurs języka angielskiego na poziomie A2+ (metoda komunikatywna)

Numer usługi 2025/12/21/166241/3225168

6 800,00 PLN brutto
6 800,00 PLN netto
100,00 PLN brutto/h
100,00 PLN netto/h

MICHALAK
KATARZYNA
GERMANIA

★★★★★ 4,8 / 5

265 ocen

- 📄 Usługa szkoleniowa
- 📺 zdalna w czasie rzeczywistym
- 🕒 68:00 h
- 📅 04.02.2026 do 23.09.2026

Informacje podstawowe

Kategoria	Języki / Angielski
Grupa docelowa usługi	Osoby dorosłe, które opanowały język angielski na poziomie A2 i chcą skutecznie podwyższyć swoje kompetencje komunikacyjne w języku angielskim.
Minimalna liczba uczestników	1
Maksymalna liczba uczestników	1
Data zakończenia rekrutacji	19-01-2026
Forma prowadzenia usługi	zdalna w czasie rzeczywistym
Liczba godzin usługi	68
Podstawa uzyskania wpisu do BUR	Znak Jakości TGLS Quality Alliance

Cel

Cel edukacyjny

Szkolenie przygotowuje uczestnika do posługiwania się językiem angielskim na poziomie A2+ (CEFR) w życiu codziennym.

Efekty uczenia się oraz kryteria weryfikacji ich osiągnięcia i Metody walidacji

Efekty uczenia się	Kryteria weryfikacji	Metoda walidacji
<p>Kursant komunikuje się w języku angielskim na poziomie A2+ w typowych, rutynowych sytuacjach, prowadzi rozmowy na znane mu tematy powiązane z życiem codziennym. Wyraża swoje opinie. Wchodzi w interakcje komunikacyjne radząc sobie w prostych sytuacjach w środowisku anglojęzycznym. Nawiązuje kontakty bez bariery językowej.</p>	<p>Prowadzi krótką konwersację ze swoim rozmówcą na typowe tematy dotyczące rodziny, czasu wolnego, podróży i planów na przyszłość. Formułuje pytania i odpowiada na pytania biorąc czynny udział w rozmowie. Opisuje przebieg typowego dnia.</p>	Wywiad ustrukturyzowany
	<p>Przeprowadza dialogi tematyczne "Poznanie nowych osób" "W hotelu" "W restauracji"</p>	Wywiad ustrukturyzowany
	<p>Wyraża swoją opinię na temat mieszkania na wsi lub w mieście. Argumentuje.</p>	Wywiad ustrukturyzowany
<p>Opisuje swoje doświadczenia, wydarzenia ze swojego otoczenia.</p>	<p>Poprawnie formułuje kilkuzdaniową wypowiedź ustną na temat swojej ostatniej podróży i nadchodzących planów urlopowych. Odpowiada na dodatkowe pytania.</p>	Wywiad ustrukturyzowany
<p>Używa poprawnie w zdaniach struktur leksykalno-gramatycznych przewidzianych dla poziomu CEFR A2+.</p>	<p>Posługuje się słownictwem, buduje zdania, rozpoznaje czasy gramatyczne wymagane na poziomie A2+ i prawidłowo je wykorzystuje w zdaniach.</p>	Test teoretyczny z wynikiem generowanym automatycznie

Kwalifikacje

Kompetencje

Usługa prowadzi do nabycia kompetencji.

Warunki uznania kompetencji

Pytanie 1. Czy dokument potwierdzający uzyskanie kompetencji zawiera opis efektów uczenia się?

TAK

Pytanie 2. Czy dokument potwierdza, że walidacja została przeprowadzona w oparciu o zdefiniowane w efektach uczenia się kryteria ich weryfikacji?

TAK

Pytanie 3. Czy dokument potwierdza zastosowanie rozwiązań zapewniających rozdzielenie procesów kształcenia i szkolenia od walidacji?

TAK

Program

Kurs jest prowadzony **metodą komunikatywną**, która oswoja z użyciem angielskiego oraz pozwala na szybkie zapamiętywanie struktur leksykalno-gramatycznych oraz przełamuje barierę językową. Głównym celem kursu jest wypracowanie pewności językowej i możliwości swobodnego posługiwania się językiem w sytuacjach codziennych i zawodowych. Kurs skupia się na praktycznym użyciu języka w codziennych sytuacjach związanych z życiem osobistym i zawodowym. Wykorzystywanie technik aktywizujących, takich jak: odgrywanie ról, gry językowe, technologia multimedialna, aby zaangażować ucznia w naukę. **Validacja** w formie wywiadu ustrukturyzowanego i testu wg kryteriów opisanych w zakładce cele.

Tematy

1. **Hobby i zainteresowania:** Porozmawiaj o swoim ulubionym hobby, np. czytasz książki, gotujesz, czy uprawiasz sport.
2. **Rodzina i przyjaciele:** Porozmawiaj o swojej rodzinie, relacjach z przyjaciółmi, czy wspólnych aktywnościach.
3. **Podróże:** Czy często podróżujesz? Dokąd najchętniej? Podziel się swoimi doświadczeniami. Na lotnisku. W hotelu.
4. **Miejsce zamieszkania:** Opisz swoje najbliższe otoczenie. Wolisz mieszkać w dużym czy małym mieście, czy też na wsi? Dlaczego?
5. **Praca i kariera:** Opowiedz o swoim zawodzie, planach zawodowych, czy wyzwaniach w pracy.
6. **Zakupy i usługi:** Rodzaje sklepów, towary i ich cechy, sprzedawanie i kupowanie, promocja i reklama, korzystanie z usług, reklamacja
7. **Zdrowie, choroba i styl życia:** Porozmawiaj o zdrowym stylu życia, ćwiczeniach, diecie i relaksie, wizytach u lekarza. Jaki styl życia prowadzisz?
8. **Media społecznościowe:** Jak wpływają na twoje życie? Wady i zalety.
9. **Jedzenie:** Przygotowywanie posiłków, w restauracji, kawiarni.
10. **Zwiedzanie:** Orientacja w mieście. Zabytki.
11. **Świat przyrody:** Pogoda i klimat, rośliny i zwierzęta, krajobraz.
12. **Odgrywanie scenek:** Prowadzenie dialogów u lekarza, w sklepie, na lotnisku, w restauracji itp.
13. **Struktury leksykalno-gramatyczne** na poziomie A2+.

Wiedza - struktury leksykalno-gramatyczne na poziomie A2+

Umiejętności - czytanie, słuchanie ze zrozumieniem, formułowanie wypowiedzi ustnej

Kompetencje społeczne - radzenie sobie w jęz. obcym w sytuacjach komunikacyjnych z rozmówcą w sytuacjach dnia codziennego

Godzina szkoleniowa to 45 minut. 68 godzin szkoleniowych to 51 godzin zegarowych. Brak przerw. Wszystkie godziny szkoleniowe stanowią praktyczną naukę języka.

Harmonogram

Liczba pozycji harmonogramu: 34

Przedmiot / temat	Prowadzący	Data realizacji zajęć	Godzina rozpoczęcia	Godzina zakończenia	Liczba godzin
1 z 34 Przedstawianie siebie i swojego doświadczenia zawodowego - konwersacje.	NATALIA WOŹNA	04-02-2026	17:30	19:00	01:30
2 z 34 Struktury leksykalno-gramatyczne poziom A2+ - ćwiczenia praktyczne.	NATALIA WOŹNA	09-02-2026	18:00	19:30	01:30

Przedmiot / temat	Prowadzący	Data realizacji zajęć	Godzina rozpoczęcia	Godzina zakończenia	Liczba godzin
3 z 34 Rodzina i przyjaciele. Opis osób. Konwersacje.	NATALIA WOŻNA	18-02-2026	17:30	19:00	01:30
4 z 34 Struktury leksykalno-gramatyczne poziom A2+ - ćwiczenia praktyczne	NATALIA WOŻNA	25-02-2026	17:30	19:00	01:30
5 z 34 Hobby i spędzanie czasu wolnego. Ulubiona muzyka i książka. Wyrażanie opinii.	NATALIA WOŻNA	04-03-2026	17:30	19:00	01:30
6 z 34 Struktury leksykalno-gramatyczne poziom A2+ - ćwiczenia praktyczne.	NATALIA WOŻNA	11-03-2026	17:30	19:00	01:30
7 z 34 W restauracji i kawiarni. Dialogi.	NATALIA WOŻNA	18-03-2026	17:30	19:00	01:30
8 z 34 Struktury leksykalno-gramatyczne poziom A2+ - ćwiczenia praktyczne.	NATALIA WOŻNA	26-03-2026	19:00	20:30	01:30
9 z 34 Podróże. Na lotnisku. W pociągu. Słownictwo, role-play, case study, konwersacje.	NATALIA WOŻNA	01-04-2026	17:30	19:00	01:30
10 z 34 Struktury leksykalno-gramatyczne poziom A2+ - ćwiczenia praktyczne	NATALIA WOŻNA	08-04-2026	17:30	19:00	01:30

Przedmiot / temat	Prowadzący	Data realizacji zajęć	Godzina rozpoczęcia	Godzina zakończenia	Liczba godzin
<p>11 z 34 W hotelu. Wybór hotelu. Rezerwacja. Rozwiązywanie problemów. Reklamacja. Role-play, case study, konwersacje.</p>	NATALIA WOŻNA	14-04-2026	19:30	21:00	01:30
<p>12 z 34 Struktury leksykalno-gramatyczne poziom A2+ - ćwiczenia praktyczne.</p>	NATALIA WOŻNA	22-04-2026	17:30	19:00	01:30
<p>13 z 34 Miejsce zamieszkania. Więś czy miasto? Mieszkanie czy dom? Argumentowanie.</p>	NATALIA WOŻNA	30-04-2026	17:30	19:00	01:30
<p>14 z 34 Struktury leksykalno-gramatyczne poziom A2+ - ćwiczenia praktyczne</p>	NATALIA WOŻNA	06-05-2026	17:30	19:00	01:30
<p>15 z 34 Orientacja w mieście i zwiedzanie. Dialogi.</p>	NATALIA WOŻNA	13-05-2026	17:30	19:00	01:30
<p>16 z 34 Struktury leksykalno-gramatyczne poziom A2+ - ćwiczenia praktyczne.</p>	NATALIA WOŻNA	20-05-2026	17:30	19:00	01:30
<p>17 z 34 Powtórzenie i utrwalenie omówionego zakresu materiału. Ćwiczenia praktyczne.</p>	NATALIA WOŻNA	27-05-2026	17:30	19:00	01:30

Przedmiot / temat	Prowadzący	Data realizacji zajęć	Godzina rozpoczęcia	Godzina zakończenia	Liczba godzin
18 z 34 Zdrowie i styl życia. U lekarza. Słownictwo, role-play, case study, konwersacje.	NATALIA WOŻNA	03-06-2026	17:30	19:00	01:30
19 z 34 Struktury leksykalno-gramatyczne poziom A2+ - ćwiczenia praktyczne.	NATALIA WOŻNA	10-06-2026	17:30	19:00	01:30
20 z 34 Zakupy spożywcze, gotowanie. Przepisy kulinarne. Słownictwo. Konwersacje.	NATALIA WOŻNA	17-06-2026	17:30	19:00	01:30
21 z 34 Struktury leksykalno-gramatyczne poziom A2+ - ćwiczenia praktyczne.	NATALIA WOŻNA	24-06-2026	17:30	19:00	01:30
22 z 34 Sport. Sporty ekstremalne. Za i przeciw. Konwersacje.	NATALIA WOŻNA	01-07-2026	17:30	19:00	01:30
23 z 34 Media społecznościowe . Wyrażanie opinii, uczuć, emocji. Konwersacje.	NATALIA WOŻNA	08-07-2026	17:30	19:00	01:30
24 z 34 Struktury leksykalno-gramatyczne poziom A2+ - ćwiczenia praktyczne.	NATALIA WOŻNA	15-07-2026	17:30	19:00	01:30
25 z 34 W pracy. Opis obowiązków i struktury firmy. Konwersacje.	NATALIA WOŻNA	22-07-2026	17:30	19:00	01:30

Przedmiot / temat	Prowadzący	Data realizacji zajęć	Godzina rozpoczęcia	Godzina zakończenia	Liczba godzin
26 z 34 Świat przyrody - pogoda, pory roku, rośliny i zwierzęta, krajobrazy. Konwersacje.	NATALIA WOŻNA	29-07-2026	17:30	19:00	01:30
27 z 34 Struktury leksykalno-gramatyczne poziom A2+ - ćwiczenia praktyczne.	NATALIA WOŻNA	05-08-2026	17:30	19:00	01:30
28 z 34 Z wizytą w Londynie. Zwiedzanie, zabytki, ciekawostki. Konwersacje.	NATALIA WOŻNA	12-08-2026	17:30	19:00	01:30
29 z 34 Wielka Brytania - tradycje, kultura, stereotypy. Konwersacje.	NATALIA WOŻNA	19-08-2026	17:30	19:00	01:30
30 z 34 Struktury leksykalno-gramatyczne poziom A2+ - ćwiczenia praktyczne.	NATALIA WOŻNA	26-08-2026	17:30	19:00	01:30
31 z 34 Z wizytą w USA. Najciekawsze miasta i regiony turystyczne. Zaplanuj podróż marzeń. Konwersacje.	NATALIA WOŻNA	02-09-2026	17:30	19:00	01:30
32 z 34 Plany na przyszłość związane z pracą, rodziną i przyjaciółmi. Konwersacje.	NATALIA WOŻNA	09-09-2026	17:30	19:00	01:30

Przedmiot / temat	Prowadzący	Data realizacji zajęć	Godzina rozpoczęcia	Godzina zakończenia	Liczba godzin
33 z 34 Powtórzenie z omówionego zakresu tematycznego - ćwiczenia praktyczne.	NATALIA WOŻNA	16-09-2026	17:30	19:00	01:30
34 z 34 Weryfikacja efektów uczenia się, walidacja - test teoretyczny, wywiad ustrukturyzowany.	-	23-09-2026	17:00	18:30	01:30

Cennik

Cennik

Rodzaj ceny	Cena
Koszt przypadający na 1 uczestnika brutto	6 800,00 PLN
Koszt przypadający na 1 uczestnika netto	6 800,00 PLN
Koszt osobogodziny brutto	100,00 PLN
Koszt osobogodziny netto	100,00 PLN

Prowadzący

Liczba prowadzących: 1

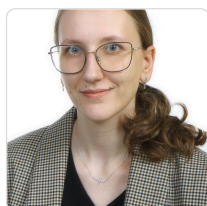

1 z 1

NATALIA WOŻNA

Ukończyłam filologię angielską i uczę języka angielskiego z pasją i zaangażowaniem od na wszystkich poziomach zaawansowania. Mam doświadczenie zawodowe zdobyte nie wcześniej niż 5 lat przed datą wprowadzenia danych dotyczących oferowanej usługi. Doskonale rozumiem potrzeby moich uczniów i dopasowuję poziom oraz układ zajęć do ich indywidualnych potrzeb i oczekiwań. Zawsze na pierwszym miejscu stawiam komunikację, bo przecież o to chodzi w nauce języka! Cały czas prowadzę szkolenia językowe, również w BUR.

Informacje dodatkowe

Informacje o materiałach dla uczestników usługi

Materiały szkoleniowe (ćwiczenia, teksty) udostępniane przez osobę prowadzącą są zawarte w cenie usługi.

Warunki uczestnictwa

Przed rozpoczęciem szkolenia uczestnik rozwiązuje test poziomujący.

Obowiązuje podpisanie umowy.

Szkolenie odbywa się w formie zajęć online w terminach uzgodnionych przed rozpoczęciem kursu.

Na ostatnich zajęciach będzie przeprowadzona walidacja.

Warunki techniczne

Szkolenie odbywa się na platformie MS Teams. Wymagany jest dostęp do komputera/laptopa lub innego urządzenia z dostępem do Internetu, kamerą i mikrofonem. Zalecane jest ściągnięcie aplikacji MS Teams (aplikacja bezpłatna). Warunki minimalne łącza internetowego prędkość pobierania – 1 Mb/s; prędkość wysyłania 1 Mb/s.

Kontakt

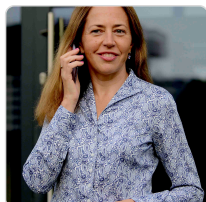

KATARZYNA MICHALAK

E-mail germania@germania.com.pl

Telefon (+48) 601 911 980