



Indywidualny kurs języka angielskiego - konwersacje na poziomie A2+ (metoda komunikatywna)

Numer usługi 2025/12/10/166241/3204959

5 000,00 PLN brutto

5 000,00 PLN netto

100,00 PLN brutto/h

100,00 PLN netto/h

MICHALAK
KATARZYNA
GERMANIA

📍 zdalna w czasie rzeczywistym

📄 Usługa szkoleniowa

★★★★★ 4,8 / 5

🕒 50 h

231 ocen

📅 21.01.2026 do 29.05.2026

Informacje podstawowe

Kategoria	Języki / Angielski
Grupa docelowa usługi	Osoby dorosłe, które opanowały język angielski na poziomie A2 i chcą skutecznie podwyższyć swoje kompetencje komunikacyjne w języku angielskim.
Minimalna liczba uczestników	1
Maksymalna liczba uczestników	1
Data zakończenia rekrutacji	05-01-2026
Forma prowadzenia usługi	zdalna w czasie rzeczywistym
Liczba godzin usługi	50
Podstawa uzyskania wpisu do BUR	Znak Jakości TGLS Quality Alliance

Cel

Cel edukacyjny

Szkolenie przygotowuje uczestnika do swobodnego posługiwania się językiem angielskim na poziomie A2+ (CEFR) w życiu codziennym i zawodowym.

Efekty uczenia się oraz kryteria weryfikacji ich osiągnięcia i Metody walidacji

Efekty uczenia się	Kryteria weryfikacji	Metoda walidacji
Kursant komunikuje się w języku angielskim na poziomie A2+ w prostych sytuacjach komunikacyjnych typowych dla pracy, czasu wolnego, podróży itp. Radzi sobie w sytuacjach komunikacyjnych z rozmówcą mówiącym po angielsku, nawiązuje kontakty.	Kursant prowadzi ze swoim rozmówcą krótką konwersację na typowe tematy dotyczące rodziny, pracy, czasu wolnego. Formułuje pytania i odpowiada na pytania biorąc czynny udział w rozmowie.	Wywiad ustrukturyzowany
	Przeprowadza dialogi "Pytanie o drogę" "U lekarza" "Na lotnisku" "W hotelu" Wyraża swoją opinię na temat mieszkania na wsi lub w mieście. Argumentuje.	Wywiad ustrukturyzowany Wywiad ustrukturyzowany
Opisuje swoje doświadczenia, wydarzenia ze swojego otoczenia. Używa poprawnie w zdaniach struktur leksykalno-gramatycznych przewidzianych dla poziomu CEFR A2+.	Poprawnie formułuje kilkuzdaniową wypowiedź ustną na temat swojej ostatniej podróży i nadchodzących planów urlopowych. Odpowiada na dodatkowe pytania. Posługuje się słownictwem, rozpoznaje czasy gramatyczne wymagane na poziomie A2+ i prawidłowo je wykorzystuje w zdaniach.	Test teoretyczny z wynikiem generowanym automatycznie

Kwalifikacje

Kompetencje

Usługa prowadzi do nabycia kompetencji.

Warunki uznania kompetencji

Pytanie 1. Czy dokument potwierdzający uzyskanie kompetencji zawiera opis efektów uczenia się?

TAK

Pytanie 2. Czy dokument potwierdza, że walidacja została przeprowadzona w oparciu o zdefiniowane w efektach uczenia się kryteria ich weryfikacji?

TAK

Pytanie 3. Czy dokument potwierdza zastosowanie rozwiązań zapewniających rozdzielenie procesów kształcenia i szkolenia od walidacji?

TAK

Program

Kurs jest prowadzony **metodą komunikatywną**, która oswaja z użyciem angielskiego oraz pozwala na szybkie zapamiętywanie struktur leksykalno-gramatycznych oraz przelamuje barierę językową. Głównym celem kursu jest wypracowanie pewności językowej i możliwości swobodnego posługiwania się językiem w sytuacjach codziennych i zawodowych. Kurs skupia się na praktycznym użyciu języka w codziennych sytuacjach związanych z życiem osobistym i zawodowym. Wykorzystywanie technik aktywizujących, takich jak: odgrywanie ról, gry językowe, technologia multimedialna, aby zaangażować ucznia w naukę. **Validacja** w formie wywiadu ustrukturyzowanego i testu wg kryteriów opisanych w zakładce cele.

Program ramowy

1. **Hobby i zainteresowania:** Porozmawiaj o swoim ulubionym hobby, np. czytasz książki, gotujesz, czy uprawiasz sport.
2. **Podróże:** Czy często podróżujesz? Dokąd najchętniej? Podziel się swoimi doświadczeniami.
3. **Media społecznościowe:** Jak wpływają na twoje życie? Wady i zalety.
4. **Ulubiona muzyka i książka:** Jaki jest twój ulubiony rodzaj muzyki i dlaczego? Jaka książkę możesz polecić?
5. **Miejsce zamieszkania:** Opisz swoje najbliższe otoczenie. Wolisz mieszkać w dużym czy małym mieście, czy też na wsi? Dlaczego?
6. **Ulubione potrawy:** Jakie są twoje ulubione dania i dlaczego? Czy chętnie gotujesz?
7. **Praca i kariera:** Opowiedz o swoim zawodzie, planach zawodowych, czy wyzwaniach w pracy.
8. **Rodzina i przyjaciele:** Porozmawiaj o swojej rodzinie, relacjach z przyjaciółmi, czy wspólnych aktywnościach.
9. **Zdrowie i styl życia:** Porozmawiaj o zdrowym stylu życia, ćwiczeniach, diecie i relaksie. Jaki styl życia prowadzisz?
10. **Odgrywanie scenek:** Prowadzenie dialogów u lekarza, w sklepie, na lotnisku, w restauracji itp.
11. **Struktury leksykalno-gramatyczne** na poziomie A2+

Wiedza - struktury leksykalno-gramatyczne wymagane na egzaminie na poziomie A2+

Umiejętności - czytanie, słuchanie ze zrozumieniem, formułowanie wypowiedzi ustnej

Kompetencje społeczne - radzenie sobie w jęz. angielskim w sytuacjach komunikacyjnych z rozmówcą w sytuacjach dnia codziennego w środowisku anglojęzycznym

Wszystkie godziny szkoleniowe stanowią praktyczną naukę języka. Kurs obejmuje 50 godzin szkoleniowych po 45 minut. To daje 37,5 godzin zegarowych. Brak przerw.

Harmonogram

Liczba przedmiotów/zajęć: 25

Przedmiot / temat zajęć	Prowadzący	Data realizacji zajęć	Godzina rozpoczęcia	Godzina zakończenia	Liczba godzin
1 z 25 Przedstawianie siebie i swojego doświadczenia zawodowego - konwersacje.	MARTA BESTRZYŃSKA	21-01-2026	18:40	20:10	01:30
2 z 25 Struktury leksykalno-gramatyczne poziom A2+ - ćwiczenia praktyczne.	MARTA BESTRZYŃSKA	28-01-2026	18:40	20:10	01:30

Przedmiot / temat zajęć	Prowadzący	Data realizacji zajęć	Godzina rozpoczęcia	Godzina zakończenia	Liczba godzin
3 z 25 Hobby i sport. Ulubiona muzyka i książka. Konwersacje. Wyrażanie opinii.	MARTA BESTRZYŃSKA	04-02-2026	18:40	20:10	01:30
4 z 25 Struktury leksykalno-gramatyczne poziom A2+ - ćwiczenia praktyczne.	MARTA BESTRZYŃSKA	11-02-2026	18:40	20:10	01:30
5 z 25 Sport. Sporty ekstremalne. Za i przeciw. Konwersacje.	MARTA BESTRZYŃSKA	12-02-2026	18:40	20:10	01:30
6 z 25 Struktury leksykalno-gramatyczne poziom A2+ - ćwiczenia praktyczne.	MARTA BESTRZYŃSKA	18-02-2026	18:40	20:10	01:30
7 z 25 Miejsce zamieszkania. Wieś czy miasto? Mieszkanie czy dom? Konwersacje. Argumentowanie.	MARTA BESTRZYŃSKA	04-03-2026	18:40	20:10	01:30
8 z 25 Struktury leksykalno-gramatyczne poziom A2+ - ćwiczenia praktyczne.	MARTA BESTRZYŃSKA	05-03-2026	18:40	20:10	01:30
9 z 25 Podróże. Na lotnisku. W pociągu. Słownictwo, role-play, case study, konwersacje.	MARTA BESTRZYŃSKA	11-03-2026	18:40	20:10	01:30

Przedmiot / temat zajęć	Prowadzący	Data realizacji zajęć	Godzina rozpoczęcia	Godzina zakończenia	Liczba godzin
10 z 25 Struktury leksykalno-gramatyczne poziom A2+ - ćwiczenia praktyczne.	MARTA BESTRZYŃSKA	12-03-2026	18:40	20:10	01:30
11 z 25 Zdrowie i styl życia. U lekarza. Słownictwo, role-play, case study, konwersacje.	MARTA BESTRZYŃSKA	18-03-2026	18:40	20:10	01:30
12 z 25 Orientacja w mieście i zwiedzanie. Zabytki. Dialogi.	MARTA BESTRZYŃSKA	19-03-2026	18:40	20:10	01:30
13 z 25 Struktury leksykalno-gramatyczne poziom A2+ - ćwiczenia praktyczne.	MARTA BESTRZYŃSKA	25-03-2026	18:40	20:10	01:30
14 z 25 Zakupy spożywcze, gotowanie. W restauracji i kawiarni. Dialogi.	MARTA BESTRZYŃSKA	26-03-2026	18:40	20:10	01:30
15 z 25 Media społecznościowe . Wyrażanie opinii, uczuć, emocji.	MARTA BESTRZYŃSKA	01-04-2026	18:40	20:10	01:30
16 z 25 Struktury leksykalno-gramatyczne poziom A2+ - ćwiczenia praktyczne.	MARTA BESTRZYŃSKA	02-04-2026	18:40	20:10	01:30
17 z 25 Świat przyrody - pogoda, pory roku, rośliny i zwierzęta, krajobrazy. Konwersacje.	MARTA BESTRZYŃSKA	08-04-2026	18:40	20:10	01:30

Przedmiot / temat zajęć	Prowadzący	Data realizacji zajęć	Godzina rozpoczęcia	Godzina zakończenia	Liczba godzin
18 z 25 Struktury leksykalno-gramatyczne poziom A2+ - ćwiczenia praktyczne.	MARTA BESTRZYŃSKA	15-04-2026	18:40	20:10	01:30
19 z 25 W pracy. Opis obowiązków i struktury firmy. Konwersacje.	MARTA BESTRZYŃSKA	22-04-2026	18:40	20:10	01:30
20 z 25 Struktury leksykalno-gramatyczne poziom A2+ - ćwiczenia praktyczne.	MARTA BESTRZYŃSKA	29-04-2026	18:40	20:10	01:30
21 z 25 Umowa o pracę. Warunki zatrudnienia. Zmiana pracy. Rozmowa kwalifikacyjna. Role-play, case study, konwersacje.	MARTA BESTRZYŃSKA	06-05-2026	18:40	20:10	01:30
22 z 25 Z wizytą w Londynie. Zabytki, kultura, stereotypy. Konwersacje.	MARTA BESTRZYŃSKA	13-05-2026	18:40	20:10	01:30
23 z 25 Plany na przyszłość związane z pracą, rodziną i przyjaciółmi.	MARTA BESTRZYŃSKA	20-05-2026	18:40	20:10	01:30
24 z 25 Powtórzenie omówionego zakresu materiału. Ćwiczenia praktyczne. Konwersacje.	MARTA BESTRZYŃSKA	27-05-2026	18:40	20:10	01:30

Przedmiot / temat zajęć	Prowadzący	Data realizacji zajęć	Godzina rozpoczęcia	Godzina zakończenia	Liczba godzin
25 z 25 Weryfikacja efektów uczenia się, walidacja - wywiad ustrukturyzowany, test pisemny.	-	29-05-2026	19:00	20:30	01:30

Cennik

Cennik

Rodzaj ceny	Cena
Koszt przypadający na 1 uczestnika brutto	5 000,00 PLN
Koszt przypadający na 1 uczestnika netto	5 000,00 PLN
Koszt osobogodziny brutto	100,00 PLN
Koszt osobogodziny netto	100,00 PLN

Prowadzący

Liczba prowadzących: 1

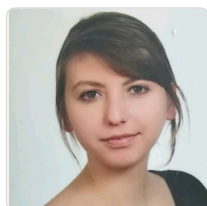

1 z 1

MARTA BESTRZYŃSKA

Ukończyłam filologię angielską ze specjalizacją tłumaczeniową z językiem niemieckim w 2023 roku. Uzyskałam również certyfikat DELF potwierdzający moją znajomość języka francuskiego na poziomie B2. W nauczaniu stosuję metody dostosowane do indywidualnych potrzeb kursantów. Posiadam wieloletnie doświadczenie w pracy z osobami dorosłymi na różnych poziomach zaawansowania. Największy nacisk kładę na rozwijanie umiejętności konwersacyjnych oraz praktyczne wykorzystanie języka. Na zajęciach stosuję innowacyjne metody nauczania języków obcych, dzieląc się wiedzą zdobytą na kursie TEFL. Cały czas prowadzę liczne szkolenia językowe w BUR. Mam doświadczenie zawodowe zdobyte nie wcześniej niż 5 lat przed datą wprowadzenia danych dotyczących oferowanej usługi.

Informacje dodatkowe

Informacje o materiałach dla uczestników usługi

Materiały szkoleniowe (teksty, ćwiczenia) przygotowane przez osobę prowadzącą są zawarte w cenie usługi.

Warunki uczestnictwa

Przed rozpoczęciem szkolenia uczestnik rozwiązuje test poziomujący. Obowiązuje podpisanie umowy.

Szkolenie odbywa się w formie zajęć online w terminach uzgodnionych przed rozpoczęciem kursu.

Na ostatnich zajęciach będzie przeprowadzona walidacja.

Warunki techniczne

Szkolenie odbywa się na platformie MS Teams. Wymagany jest dostęp do komputera/laptopa lub innego urządzenia z dostępem do Internetu, kamerą i mikrofonem. Zalecane jest ściągnięcie aplikacji MS Teams (aplikacja bezpłatna). Warunki minimalne łącza internetowego prędkość pobierania – 1 Mb/s; prędkość wysyłania 1 Mb/s.

Kontakt



KATARZYNA MICHALAK

E-mail germania@germania.com.pl

Telefon (+48) 601 911 980