



Indywidualny kurs języka niemieckiego na poziomie B2 (metoda komunikatywna).

Numer usługi 2025/08/27/166241/2966248

5 000,00 PLN brutto

5 000,00 PLN netto

100,00 PLN brutto/h

100,00 PLN netto/h

MICHALAK
KATARZYNA
GERMANIA📄 Usługa szkoleniowa
📺 zdalna w czasie rzeczywistym

★★★★★ 4,8 / 5

🕒 50:00 h

240 ocen

📅 20.05.2026 do 17.11.2026

Informacje podstawowe

| | |
|--|---|
| Kategoria | Języki / Niemiecki |
| Grupa docelowa usługi | Osoby dorosłe, które opanowały język niemiecki na poziomie B1 i chcą skutecznie podwyższyć swoje kompetencje komunikacyjne w języku niemieckim. |
| Minimalna liczba uczestników | 1 |
| Maksymalna liczba uczestników | 1 |
| Data zakończenia rekrutacji | 13-05-2026 |
| Forma prowadzenia usługi | zdalna w czasie rzeczywistym |
| Liczba godzin usługi | 50 |
| Podstawa uzyskania wpisu do BUR | Znak Jakości TGLS Quality Alliance |

Cel

Cel edukacyjny

Szkolenie przygotowuje uczestnika do posługiwania się językiem niemieckim na poziomie średniozaawansowanym wyższym B2 (CEFR) w życiu codziennym i zawodowym

Efekty uczenia się oraz kryteria weryfikacji ich osiągnięcia i Metody walidacji

| Efekty uczenia się | Kryteria weryfikacji | Metoda walidacji |
|--|--|--|
| <p>Kursant swobodnie komunikuje się językiem niemieckim na poziomie B2 w różnorodnych sytuacjach komunikacyjnych. Rozumie znaczenie głównych wątków przekazu zawartego w złożonych wypowiedziach na tematy konkretne i abstrakcyjne. Prowadzi dyskusje.</p> <p>Formułuje przejrzyste wypowiedzi ustne i pisemne w szerokim zakresie tematów, a także wyjaśnia swoje stanowisko w sprawach będących przedmiotem dyskusji, rozważając wady i zalety różnych rozwiązań.</p> | <p>Płynnie prowadzi normalną rozmowę na temat życia codziennego i pracy, wypowiada się w sposób precyzyjny odpowiedni do sytuacji i kontekstu na tematy związane z podróżami, spontanicznie reaguje komunikacyjnie podczas rozmowy na temat związany z własnym stylem życia.</p> <p>Kursant poprawnie formułuje dłuższą, złożoną wypowiedź ustną na temat mediów społecznościowych, wyraża swoją opinię, argumentuje.</p> <p>Kursant wypowiada się swobodnie na temat sztucznej inteligencji, analizuje wady i zalety.</p> | <p>Wywiad ustrukturyzowany</p> <p>Wywiad ustrukturyzowany</p> <p>Wywiad ustrukturyzowany</p> |
| <p>Używa poprawnie w zdaniach struktur leksykalno-gramatycznych przewidzianych dla poziomu CEFR B2.</p> | <p>Kursant posługuje się poprawnie słownictwem, rozpoznaje czasy gramatyczne wymagane na poziomie B2 i prawidłowo je wykorzystuje w zdaniach.</p> | <p>Test teoretyczny z wynikiem generowanym automatycznie</p> |

Kwalifikacje

Kompetencje

Usługa prowadzi do nabycia kompetencji.

Warunki uznania kompetencji

Pytanie 1. Czy dokument potwierdzający uzyskanie kompetencji lub wyraźnie z nim powiązane inne dokumenty związane ze wsparciem zawierają opis efektów uczenia się?

TAK

Pytanie 2. Czy dokument lub wyraźnie z nim powiązane inne dokumenty związane ze wsparciem potwierdzają, że walidacja została przeprowadzona w oparciu o zdefiniowane w efektach uczenia się kryteria ich weryfikacji i zgodnie z zaplanowanymi metodami walidacji?

TAK

Pytanie 3. Czy dokument lub wyraźnie z nim powiązane inne dokumenty związane ze wsparciem potwierdzają zastosowanie rozwiązań zapewniających rozdzielenie procesów kształcenia i szkolenia od walidacji?

TAK

Program

Głównym celem kursu jest osiągnięcie płynności językowej i możliwości swobodnego posługiwania się językiem niemieckim na poziomie B2 w różnorodnych sytuacjach komunikacyjnych.

Komunikacyjna metoda nauczania: Skupia się na praktycznym użyciu języka w codziennych sytuacjach związanych z pracą i życiem osobistym. Wykorzystuje technik aktywizujących, takich jak: odgrywanie ról, gry językowe, projekty typu case study, technologia multimedialna, aby zaangażować ucznia w naukę. Metoda komunikacyjna oznacza równoległe doskonalenie czterech sprawności językowych: mówienia, rozumienia ze słuchu, czytania ze zrozumieniem i pisanie. Jednak głównym celem jest rozwijanie umiejętności komunikacji przez kursanta, tak, by był w stanie używać języka obcego odpowiednio do sytuacji i kontekstu. Walidacja w formie wywiadu i testu.

1. **Hobby i zainteresowania:** Porozmawiaj o swoim ulubionym hobby, np. czytasz książki, gotujesz, czy uprawiasz sport.
2. **Ulubiona muzyka i książki:** Jaki jest twój ulubiony rodzaj muzyki i dlaczego? Jaka książkę możesz polecić?
3. **Rodzina i przyjaciele:** Porozmawiaj o swojej rodzinie, relacjach z przyjaciółmi, czy wspólnych aktywnościach. święta i uroczystości;
4. **Życie codzienne:** Czynności życia codziennego, przebieg dnia, określanie czasu, formy spędzania czasu wolnego, styl życia, konflikty i problemy;
5. **Podróże:** Czy często podróżujesz? Dokąd najchętniej? Podziel się swoimi doświadczeniami. Na lotnisku. W hotelu. Na dworcu. Podróż marzeń.
6. **Miejsce zamieszkania:** Opisz swoje najbliższe otoczenie. Czy jesteś zadowolony ze swojego miejsca zamieszkania? Jakie widzisz problemy? Gdzie chciałbyś mieszkać? Dlaczego?
7. **Praca i kariera:** Opowiedz o swoim zawodzie, planach zawodowych, czy wyzwaniach w pracy.
8. **Zakupy i usługi:** Rodzaje sklepów, towary i ich cechy, sprzedawanie i kupowanie, promocja i reklama, korzystanie z usług, reklamacje.
9. **Zdrowie, choroba i styl życia:** Porozmawiaj o zdrowym stylu życia, ćwiczeniach, diecie i relaksie, wizytach u lekarza. Jaki styl życia prowadzisz?
10. **Jedzenie:** Przygotowywanie posiłków, w restauracji. Przepisy kulinarne. Jakie są Twoje nawyki żywieniowe?
11. **Zwiedzanie:** Orientacja w mieście. Zabytki. Zapytaj o drogę i udziel informacji. Opisz zabytki.
12. **Media społecznościowe:** Jak wpływają na twoje życie? Z jakich korzystasz? Wady i zalety.
13. **Nauka i technika:** Ludzie nauki, wynalazki, korzystanie z podstawowych urządzeń technicznych i technologii. Jakie widzisz szanse i zagrożenia z tym związane?
14. **Świat przyrody:** Pogoda i klimat, rośliny i zwierzęta, krajobraz, zagrożenia i ochrona środowiska naturalnego, kłęski żywiołowe.
15. **Państwo i społeczeństwo:** Opisz interesujące Cię wydarzenia i zjawiska społeczne, jakie są największe problemy współczesnego świata?
16. **Struktury leksykalno-gramatyczne na poziomie B2.**

Wiedza - struktury leksykalno-gramatyczne wymagane na poziomie B2

Umiejętności - czytanie, słuchanie ze zrozumieniem, formułowanie wypowiedzi ustnej

Kompetencje społeczne - radzenie sobie w jęz. niemieckim z rozmówcą w większości sytuacji komunikacyjnych

Godzina szkoleniowa to 45 minut. 50 godzin szkoleniowych to 37,5 godzin zegarowych. Brak przerw. Wszystkie godziny szkoleniowe stanowią praktyczną naukę języka.

Harmonogram

Liczba pozycji harmonogramu: 25

| Przedmiot / temat | Prowadzący | Data realizacji zajęć | Godzina rozpoczęcia | Godzina zakończenia | Liczba godzin |
|---|--------------------|-----------------------|---------------------|---------------------|---------------|
| <p>1 z 25 Hobby i zainteresowania: Porozmawiaj o swoim ulubionym hobby, np. czytasz książki, gotujesz, czy uprawiasz sport. Konwersacje.</p> | DANIEL BURACZYŃSKI | 20-05-2026 | 07:30 | 09:00 | 01:30 |
| <p>2 z 25 Komunikacyjne struktury leksykalno-gramatyczne na poziomie B2 - ćwiczenia praktyczne.</p> | DANIEL BURACZYŃSKI | 25-05-2026 | 12:10 | 13:40 | 01:30 |
| <p>3 z 25 Rodzina i przyjaciele: Porozmawiaj o swojej rodzinie, relacjach z przyjaciółmi, wspólnych aktywnościach. Święta i uroczystości: Jak obchodzisz je w gronie rodziny i przyjaciół? Komunikacja językowa.</p> | DANIEL BURACZYŃSKI | 01-06-2026 | 12:10 | 13:40 | 01:30 |
| <p>4 z 25 Ulubiona książka: Jaka książkę możesz polecić? Streść jej fabułę! Ulubiona muzyka: Koncerty – czy bierzesz w nich udział? Jakiej muzyki słuchasz? Komunikacja językowa.</p> | DANIEL BURACZYŃSKI | 08-06-2026 | 12:10 | 13:40 | 01:30 |

| Przedmiot / temat | Prowadzący | Data realizacji zajęć | Godzina rozpoczęcia | Godzina zakończenia | Liczba godzin |
|---|--------------------|-----------------------|---------------------|---------------------|---------------|
| <p>5 z 25 Na lotnisku. W hotelu. Na dworcu. Rozwiązywanie problemów. Reklamacja. Przydatne zwroty. Rol-play. Case study. Komunikacja językowa.</p> | DANIEL BURACZYŃSKI | 15-06-2026 | 12:10 | 13:40 | 01:30 |
| <p>6 z 25 Komunikacyjne struktury leksykalno-gramatyczne na poziomie B2 - ćwiczenia praktyczne.</p> | DANIEL BURACZYŃSKI | 22-06-2026 | 12:10 | 13:40 | 01:30 |
| <p>7 z 25 Podróże: Czy często podróżujesz? Dokąd najchętniej? Podziel się swoimi doświadczeniami . Podróż marzeń. Komunikacja językowa.</p> | DANIEL BURACZYŃSKI | 29-06-2026 | 12:10 | 13:40 | 01:30 |
| <p>8 z 25 Zwiedzanie: Orientacja w mieście. Zabytki. Zapytaj o drogę i udziel informacji. Opisz zabytki. Komunikacja językowa.</p> | DANIEL BURACZYŃSKI | 06-07-2026 | 12:10 | 13:40 | 01:30 |

| Przedmiot / temat | Prowadzący | Data realizacji zajęć | Godzina rozpoczęcia | Godzina zakończenia | Liczba godzin |
|---|--------------------|-----------------------|---------------------|---------------------|---------------|
| <p>9 z 25 Miejsce zamieszkania: Opisz swoje najbliższe otoczenie. Czy jesteś zadowolony ze swojego miejsca zamieszkania? Jakie widzisz problemy? Gdzie chciałbyś mieszkać? Dlaczego? Komunikacja językowa.</p> | DANIEL BURACZYŃSKI | 27-07-2026 | 12:10 | 13:40 | 01:30 |
| <p>10 z 25 Jedzenie: W restauracji. Przepisy kulinarne. Przygotowywanie posiłków. Komunikacja językowa.</p> | DANIEL BURACZYŃSKI | 03-08-2026 | 12:10 | 13:40 | 01:30 |
| <p>11 z 25 Komunikacyjne struktury leksykalno-gramatyczne na poziomie B2 - ćwiczenia praktyczne.</p> | DANIEL BURACZYŃSKI | 10-08-2026 | 12:10 | 13:40 | 01:30 |
| <p>12 z 25 Rozmowa kwalifikacyjna. Przedstawianie swoich mocnych stron. Case study. Konwersacje.</p> | DANIEL BURACZYŃSKI | 17-08-2026 | 12:10 | 13:40 | 01:30 |
| <p>13 z 25 Praca i kariera: Opowiedz o swoim zawodzie, planach zawodowych, czy wyzwaniach w pracy. Komunikacja językowa.</p> | DANIEL BURACZYŃSKI | 24-08-2026 | 12:10 | 13:40 | 01:30 |

| Przedmiot / temat | Prowadzący | Data realizacji zajęć | Godzina rozpoczęcia | Godzina zakończenia | Liczba godzin |
|--|--------------------|-----------------------|---------------------|---------------------|---------------|
| <p>14 z 25 Efektywna komunikacja w zespole z koleżankami/kolegami z pracy oraz rozwiązywanie problemów w grupie. Wyrażanie opinii i poglądów. Case study, role-play.</p> | DANIEL BURACZYŃSKI | 31-08-2026 | 12:10 | 13:40 | 01:30 |
| <p>15 z 25 Obowiązki w pracy. Struktura firmy. Opis miejsca pracy. Przydatne zwroty. Case study.</p> | DANIEL BURACZYŃSKI | 07-09-2026 | 12:10 | 13:40 | 01:30 |
| <p>16 z 25 Z wizytą w Niemczech. Najciekawsze regiony, miasta. Zabytki i kultura. Konwersacje.</p> | DANIEL BURACZYŃSKI | 14-09-2026 | 12:10 | 13:40 | 01:30 |
| <p>17 z 25 Zdrowie, choroba i styl życia: Porozmawiaj o zdrowym stylu życia, ćwiczeniach i relaksie. Jaki styl życia prowadzisz? Zdrowe odżywianie. Jakie są Twoje nawyki żywieniowe? Komunikacja językowa.</p> | DANIEL BURACZYŃSKI | 21-09-2026 | 12:10 | 13:40 | 01:30 |
| <p>18 z 25 Komunikacyjne struktury leksykalno-gramatyczne na poziomie B2 - ćwiczenia praktyczne.</p> | DANIEL BURACZYŃSKI | 28-09-2026 | 12:10 | 13:40 | 01:30 |

| Przedmiot / temat | Prowadzący | Data realizacji zajęć | Godzina rozpoczęcia | Godzina zakończenia | Liczba godzin |
|--|--------------------|-----------------------|---------------------|---------------------|---------------|
| <p>19 z 25 Zakupy i usługi: Rodzaje sklepów, towary i ich cechy, sprzedawanie i kupowanie, promocja i reklama, korzystanie z usług. Zalety i wady kupowania przez Internet. Komunikacja językowa.</p> | DANIEL BURACZYŃSKI | 05-10-2026 | 12:10 | 13:40 | 01:30 |
| <p>20 z 25 Media społecznościowe : Jak wpływają na twoje życie? Z jakich korzystasz? Wady i zalety. Komunikacja językowa.</p> | DANIEL BURACZYŃSKI | 12-10-2026 | 12:10 | 13:40 | 01:30 |
| <p>21 z 25 Nauka i technika: Wynalazki, korzystanie z podstawowych urządzeń technicznych i technologii. Jakie widzisz szanse i zagrożenia z tym związane? Komunikacja językowa.</p> | DANIEL BURACZYŃSKI | 19-10-2026 | 12:10 | 13:40 | 01:30 |
| <p>22 z 25 Świat przyrody: Pogoda i klimat, rośliny i zwierzęta, krajobraz, zagrożenia i ochrona środowiska naturalnego, klęski żywiołowe. Komunikacja językowa.</p> | DANIEL BURACZYŃSKI | 26-10-2026 | 12:10 | 13:40 | 01:30 |

| Przedmiot / temat | Prowadzący | Data realizacji zajęć | Godzina rozpoczęcia | Godzina zakończenia | Liczba godzin |
|--|--------------------|-----------------------|---------------------|---------------------|---------------|
| 23 z 25 Plany zawodowe, urlopowe, rozwojowe itp. na przyszłość. Konwersacje. | DANIEL BURACZYŃSKI | 02-11-2026 | 12:10 | 13:40 | 01:30 |
| 24 z 25 Powtórzenie omówionych zagadnień. Utrwalenie wiadomości. Ćwiczenia praktyczne. | DANIEL BURACZYŃSKI | 09-11-2026 | 12:10 | 13:40 | 01:30 |
| 25 z 25 Weryfikacja efektów uczenia się, walidacja - wywiad ustrukturyzowany, test teoretyczny. | - | 17-11-2026 | 17:00 | 18:30 | 01:30 |

Cennik

Cennik

| Rodzaj ceny | Cena |
|---|--------------|
| Koszt przypadający na 1 uczestnika brutto | 5 000,00 PLN |
| Koszt przypadający na 1 uczestnika netto | 5 000,00 PLN |
| Koszt osobogodziny brutto | 100,00 PLN |
| Koszt osobogodziny netto | 100,00 PLN |

Prowadzący

Liczba prowadzących: 1



1 z 1

DANIEL BURACZYŃSKI

Germanista z wieloletnim doświadczeniem, dla którego nauczanie języka niemieckiego to nie tylko praca, ale także pasja.

Pomagam kursantom przełamać barierę językową, rozwijać płynność w mówieniu i pewność siebie w komunikacji. Stawiam na praktyczne podejście do nauki – moje zajęcia są dynamiczne, angażujące i dopasowane do indywidualnych potrzeb ucznia.

Zawsze dbam o to, aby lekcje były nie tylko skuteczne, ale także interesujące, wykorzystując nowoczesne metody nauczania, autentyczne materiały i interaktywne ćwiczenia. Motywuję moich uczniów do regularnej nauki, pokazując im, że język niemiecki może być przydatny i inspirujący.

Cały czas prowadzę liczne szkolenia językowe w wymiarze nie mniejszym niż 20 godzin tygodniowo. Mam doświadczenie zawodowe zdobyte nie wcześniej niż 5 lat przed datą wprowadzenia danych dotyczących oferowanej usługi. Nieprzerwanie od października 2024 prowadzę szkolenia językowe w BUR.

Informacje dodatkowe

Informacje o materiałach dla uczestników usługi

Materiały szkoleniowe (teksty, ćwiczenia itp.) przygotowane przez osobę prowadzącą są zawarte w cenie usługi.

Warunki uczestnictwa

Przed rozpoczęciem szkolenia uczestnik rozwiązuje test poziomujący. Obowiązuje podpisanie umowy.

Szkolenie odbywa się w formie zajęć online w terminach uzgodnionych przed rozpoczęciem kursu.

Na ostatnich zajęciach będzie przeprowadzona walidacja.

Do zaliczenia szkolenia jest wymagana frekwencja na poziomie minimum 80%.

Warunki techniczne

Szkolenie odbywa się na platformie MS Teams. Wymagany jest dostęp do komputera/laptopa lub innego urządzenia z dostępem do Internetu, kamerą i mikrofonem. Zalecane jest ściągnięcie aplikacji MS Teams (aplikacja bezpłatna). Warunki minimalne łącza internetowego: prędkość pobierania – 1 Mb/s; prędkość wysyłania 1 Mb/s.

Kontakt

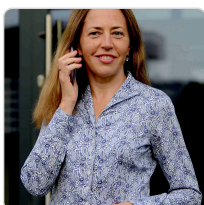

KATARZYNA MICHALAK

E-mail germania@germania.com.pl

Telefon (+48) 601 911 980