



PDCA Group Spółka  
z Ograniczoną  
Odpowiedzialnością

★★★★★ 4,8 / 5

112 ocen

## Podstawy Lean Management (szkolenie certyfikacyjne Lean Elementary™)

Numer usługi 2025/07/23/164563/2896812

📍 Wrocław

🏠 Usługa szkoleniowa

📄 stacjonarna

🕒 08:00 h

📅 16.10.2026 do 16.10.2026

1 476,00 PLN brutto

1 200,00 PLN netto

184,50 PLN brutto/h

150,00 PLN netto/h

## Informacje podstawowe

### Kategoria

Biznes / Zarządzanie przedsiębiorstwem

### Grupa docelowa usługi

Szkolenie adresowane jest do wszystkich, którzy chcą poznać podstawy Lean Management - jednej z najpopularniejszych koncepcji zarządzania we współczesnym biznesie. Uczestnicy szkolenia przeniosą się też na chwilę do Japonii, której nie można poznać z filmów czy książek. Szkolenie prowadzone jest od podstaw i nie ma wymogów wstępnych. Podczas szkolenia pokazywane będą przykłady zastosowania Lean Management w procesach przemysłowych, usługowych oraz w życiu prywatnym.

### Minimalna liczba uczestników

5

### Maksymalna liczba uczestników

12

### Data zakończenia rekrutacji

15-10-2026

### Forma prowadzenia usługi

stacjonarna

### Liczba godzin usługi

8

### Podstawa uzyskania wpisu do BUR

Certyfikat systemu zarządzania jakością wg. ISO 9001:2015 (PN-EN ISO 9001:2015) - w zakresie usług szkoleniowych

## Cel

### Cel edukacyjny

Usługa szkoleniowa pt. Podstawy Lean Management (szkolenie certyfikacyjne Lean Elementary™) przygotowuje uczestników do samodzielnego analizowania otaczających ich procesów pod kątem identyfikacji strat (Muda) oraz opracowania sposobów na wyeliminowanie tych strat.

## Efekty uczenia się oraz kryteria weryfikacji ich osiągnięcia i Metody walidacji

Efekty uczenia się	Kryteria weryfikacji	Metoda walidacji
W: Charakteryzuje pojęcia związane z Lean Management	Wykazuje wiedzę o narzędziach Lean Management	Test teoretyczny
U: Posługuje się technikami i narzędziami Lean Management	Rozróżnia techniki i narzędzia Lean Management i dopasowuje je do charakterystyki procesu	Test teoretyczny
K: Projektuje i rozwija kulturę organizacji	Kształtuje nawyki wspierające produktywność i myślenie zorientowane na problem	Test teoretyczny

## Kwalifikacje

### Kompetencje

Usługa prowadzi do nabycia kompetencji.

### Warunki uznania kompetencji

Pytanie 1. Czy dokument potwierdzający uzyskanie kompetencji zawiera opis efektów uczenia się?

TAK

Pytanie 2. Czy dokument potwierdza, że walidacja została przeprowadzona w oparciu o zdefiniowane w efektach uczenia się kryteria ich weryfikacji?

TAK

Pytanie 3. Czy dokument potwierdza zastosowanie rozwiązań zapewniających rozdzielenie procesów kształcenia i szkolenia od walidacji?

TAK

## Program

Program ramowy usługi został opracowany w oparciu o sprawdzone metody i techniki metodyczne wykorzystywane podczas prowadzenia szkoleń i kursów. Szkolenie kończy się walidacją efektów uczenia się. Po ukończeniu szkolenia uczestnicy otrzymują certyfikaty Lean Elementary™.

Szkolenie oparte jest o autorską grę - „Fabryka stolików”. Uczestnicy podczas 4 rund gry doświadczają praktycznie poruszanej tematyki.

1. Idea Lean Management - założenia i zasady
2. Podstawy mapowania procesów - VA, NNVA, NVA

3. Cykl PDCA - „silnik” ciągłego doskonalenia

4. Podstawy Problem Solving

5. 5S w procesach produkcyjnych i usługowych

#### 6. Podsumowanie najważniejszych punktów szkolenia oraz walidacja efektów uczenia się

Szkolenie odbędzie się w komfortowej sali szkoleniowej na terenie Wrocławia, w której uczestnicy będą mieć możliwość pracy w mniejszych zespołach. Podczas gry Fabryka Stolików uczestnicy podzieleni są na pary.

Wszystkie narzędzia oraz materiały potrzebne do wykonania zadań zostaną dostarczone przez organizatora. Szkolenie będzie prowadzone w formie interaktywnych prezentacji, dyskusji grupowych, ćwiczeń praktycznych oraz indywidualnych refleksji. Uczestnicy zostaną zachęceni do dzielenia się swoimi doświadczeniami oraz do aktywnego uczestnictwa we wszystkich etapach szkolenia.

Liczba godzin szkolenia: 8. Są to godziny zegarowe (60min.) Podczas poszczególnych sesji zaplanowane są przerwy, których czas trwania wlicza się w czas trwania usługi.

## Harmonogram

Liczba pozycji harmonogramu: 9

Przedmiot / temat	Prowadzący	Data realizacji zajęć	Godzina rozpoczęcia	Godzina zakończenia	Liczba godzin
1 z 9 Idea Lean Management - założenia i zasady	MAREK KRASIŃSKI	16-10-2026	09:00	10:30	01:30
2 z 9 Przerwa kawowa	MAREK KRASIŃSKI	16-10-2026	10:30	10:45	00:15
3 z 9 Podstawy mapowania procesów - VA, NNVA, NVA	MAREK KRASIŃSKI	16-10-2026	10:45	12:15	01:30
4 z 9 Przerwa obiadowa	MAREK KRASIŃSKI	16-10-2026	12:15	13:00	00:45
5 z 9 Cykl PDCA - „silnik” ciągłego doskonalenia	MAREK KRASIŃSKI	16-10-2026	13:00	14:00	01:00
6 z 9 Podstawy Problem Solving	MAREK KRASIŃSKI	16-10-2026	14:00	15:00	01:00
7 z 9 Przerwa kawowa	MAREK KRASIŃSKI	16-10-2026	15:00	15:15	00:15
8 z 9 5S w procesach produkcyjnych i usługowych	MAREK KRASIŃSKI	16-10-2026	15:15	16:30	01:15

Przedmiot / temat	Prowadzący	Data realizacji zajęć	Godzina rozpoczęcia	Godzina zakończenia	Liczba godzin
9 z 9 Walidacja efektów uczenia się	-	16-10-2026	15:30	16:00	00:30

## Cennik

### Cennik

Rodzaj ceny	Cena
Koszt przypadający na 1 uczestnika brutto	1 476,00 PLN
Koszt przypadający na 1 uczestnika netto	1 200,00 PLN
Koszt osobogodziny brutto	184,50 PLN
Koszt osobogodziny netto	150,00 PLN

## Prowadzący

Liczba prowadzących: 1



1 z 1

### MAREK KRASIŃSKI

Człowiek, który wierzy w ideę lean i kaizen. W praktyce prowadzi badania związane z wdrożeniem lean management dostosowanego do specyfiki polskiej kultury. Autor książek na temat kulturowych uwarunkowań wykorzystania koncepcji, metod i narzędzi lean management oraz doskonalenia organizacji poprzez system kaizen. Trener i konsultant. Jest także wykładowcą na Uniwersytecie Ekonomicznym we Wrocławiu oraz na Uniwersytecie Przyrodniczym we Wrocławiu. W roli kierownika projektu realizował cztery projekty badawcze finansowane z dotacji celowej MNiSW, projekt NCN (Sonata-4), projekt wdrożeniowy finansowany z Bonów na Innowacje oraz – w roli wykonawcy – trzy zadania w projekcie finansowanym z NCBiR. Chętnie zapraszany na konferencje w Polsce, Niemczech, Włoszech, Wielkiej Brytanii, Japonii, gdzie pełni rolę prelegenta.

Posiada certyfikaty PDCA Group Lean Trainer, OpEx Six Sigma Green Belt, PRINCE2® Foundation, DTMethod® Foundation, Audytor Wewnętrzny 5S, Management 3.0. Współzałożyciel Stowarzyszenia Lean Management Polska, Kierownik Menedżerskich Studiów Podyplomowych Lean Management, Lean Services, Six Sigma, Transformacja Lean Six Sigma, Master of Lean Management, Zarządzanie dla Inżynierów.

# Informacje dodatkowe

## Informacje o materiałach dla uczestników usługi

Uczestnicy otrzymują większość materiałów w wersji elektronicznej. Materiały wykorzystywane do case studies i ćwiczeń podczas usługi rozwojowej zostaną przekazane uczestnikom w formie papierowej.

## Informacje dodatkowe

*Istnieje możliwość zorganizowania tego szkolenia w formie zamkniętej dedykowanej konkretnej organizacji. W przypadku zainteresowania taką ofertą, prosimy o kontakt z Edytą Krasieńską - [edyta.krasinska@pdca.org.pl](mailto:edyta.krasinska@pdca.org.pl), +48 668 050 470.*

### Ogólne warunki świadczenia usługi

Dokonanie zapisu na usługę jest jednoznaczne z akceptacją ogólnych warunków świadczenia usługi (OWU), które dostępne są pod adresem <https://pdca.org.pl/wp-content/uploads/2024/01/owu.pdf>

### Podatek VAT

Usługa szkoleniowa (nd. doradztwa) jest zwolniona z podatku VAT w przypadku, kiedy dofinansowanie ze środków UE lub publicznych wynosi co najmniej 70%. W innej sytuacji do ceny netto doliczane jest 23% VAT

Podstawa: §3 ust. 1 pkt. 14 roz. Ministra Finansów z dnia 20.12.2013 r. w spr.zwolnień od podatku od towarów i usług (...) (Dz.U. z 2018 r., poz. 701)

## Adres

ul. Kamienna 43-45  
53-307 Wrocław  
woj. dolnośląskie

Szkolenie odbędzie się w sali Centrum Kształcenia Ustawicznego Uniwersytetu Ekonomicznego we Wrocławiu. W przypadku niedostępności sali w tym terminie, organizator zapewni salę w innym miejscu na terenie Wrocławia, w której warunki będą nie gorsze niż w miejscu pierwotnie zaplanowanym.

## Udogodnienia w miejscu realizacji usługi

- Klimatyzacja
- Wi-fi
- Bufet, parking przy budynku.

## Kontakt

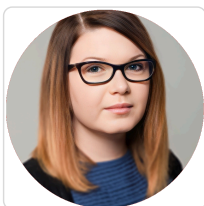

**EDYTA KRASIŃSKA**

**E-mail** [edyta.krasinska@pdca.org.pl](mailto:edyta.krasinska@pdca.org.pl)

**Telefon** (+48) 668 050 470