



Egzamin TELC B1/B2 polski

Numer usługi 2025/07/13/10267/2876116

1 500,00 PLN brutto
1 500,00 PLN netto
375,00 PLN brutto/h
375,00 PLN netto/h

OPEN MIND Marcin
Miśniakiewicz

★★★★★ 4,9 / 5

2 592 oceny

📍 Białystok / stacjonarna

🏠 Egzamin

🕒 4 h

📅 11.10.2025 do 11.10.2025

Informacje podstawowe

Kategoria

Języki / Języki europejskie

Grupa docelowa usługi

Egzamin TELC z języka polskiego skierowany jest do cudzoziemców, którzy potrzebują potwierdzić znajomość języka polskiego na poziomach B1/B2.

Usługa adresowana jest do pracowników i właścicieli firm oraz dla uczestników projektów:

- Zachodniopomorskie Bony Szkoleniowe
- Kierunek Rozwój WUP Toruń
- Małopolski pociąg do kariery - sezon 1"

Minimalna liczba uczestników

12

Maksymalna liczba uczestników

104

Data zakończenia rekrutacji

10-10-2025

Forma prowadzenia usługi

stacjonarna

Liczba godzin usługi

4

Podstawa uzyskania wpisu do BUR

Standard Usługi Szkoleniowo-Rozwojowej PIFS SUS 2.0

Cel

Cel edukacyjny

Usługa przygotowuje do formalnej weryfikacji kompetencji językowych z języka polskiego jako obcego na poziomie B1 lub B2 według Europejskiego Systemu Opisu Kształcenia Językowego (CEFR), poprzez przeprowadzenie

standaryzowanego egzaminu TELC. Celem usługi jest potwierdzenie osiągnięcia określonego poziomu biegłości językowej, niezbędnego m.in. w procesach legalizacji pobytu, podjęcia pracy, nauki lub dalszego kształcenia w Polsce.

Efekty uczenia się oraz kryteria weryfikacji ich osiągnięcia i Metody walidacji

Efekty uczenia się	Kryteria weryfikacji	Metoda walidacji
Egzamin pozwala potwierdzić znajomość języka polskiego na poziomie B1 lub B2 w odniesieniu do skali poziomów biegłości językowej ujętej w Europejskim Systemie Opisu Kształcenia Językowego Rady Europy – Common European Framework of Reference (CEFR).	Egzamin weryfikuje sprawności takie jak: rozumienie ze słuchu, rozumienie tekstu pisanego, elementy języka, pisanie, mówienie.	Test teoretyczny
		Wywiad ustrukturyzowany

Kwalifikacje

Inne kwalifikacje

Uznane kwalifikacje

Pytanie 4. Czy dokument potwierdzający uzyskanie kwalifikacji jest rozpoznawalny i uznawalny w danej branży/sektorze (czy certyfikat otrzymał pozytywne rekomendacje od co najmniej 5 pracodawców danej branży/ sektorów lub związku branżowego, zrzeszającego pracodawców danej branży/sektorów)?

TAK

Pytanie 5. Czy dokument jest certyfikatem, dla którego wypracowano system walidacji i certyfikowania efektów uczenia się na poziomie międzynarodowym?

TAK

Informacje

Podstawa prawna dla Podmiotów / kategorii Podmiotów	uprawnione do realizacji procesów walidacji i certyfikowania na mocy innych przepisów prawa
Nazwa Podmiotu certyfikującego	Egzaminy TELC są opracowywane, administrowane oraz poddane walidacji przez organizację telc GmbH z siedzibą w Bad Homburg, posiadającą blisko sześćdziesięcioletnie doświadczenie w tworzeniu i przeprowadzaniu egzaminów językowych na najwyższym europejskim poziomie.
Podmiot certyfikujący jest zarejestrowany w BUR	Nie

Program

Część pisemna egzaminu:

Kodowanie kart egzaminacyjnych

- Rozumienie ze słuchu
- Rozumienie tekstu pisanego
- Elementy języka
- Pisanie

Część ustna egzaminu:

Egzamin ustny zdaje się w parach.

Harmonogram

Liczba przedmiotów/zajęć: 8

Przedmiot / temat zajęć	Data realizacji zajęć	Godzina rozpoczęcia	Godzina zakończenia	Liczba godzin
1 z 8 Rejestracja i sprawdzanie dokumentów tożsamości	11-10-2025	08:15	08:45	00:30
2 z 8 Kodowanie kart egzaminacyjnych	11-10-2025	08:45	09:15	00:30
3 z 8 Egzamin pisemny - Rozumienie ze słuchu	11-10-2025	09:15	09:45	00:30
4 z 8 Egzamin pisemny - Rozumienie tekstów pisanych	11-10-2025	09:45	10:25	00:40
5 z 8 Egzamin pisemny - Elementy języka	11-10-2025	10:25	10:45	00:20
6 z 8 Egzamin pisemny - Pisanie	11-10-2025	10:45	11:15	00:30
7 z 8 Przerwa	11-10-2025	11:15	11:45	00:30
8 z 8 Egzamin ustny - Przygotowanie do egzaminu i egzamin w parach	11-10-2025	11:45	12:45	01:00

Cennik

Cennik

Rodzaj ceny	Cena
Koszt przypadający na 1 uczestnika brutto	1 500,00 PLN
Koszt przypadający na 1 uczestnika netto	1 500,00 PLN
Koszt osobogodziny brutto	375,00 PLN
Koszt osobogodziny netto	375,00 PLN
W tym koszt certyfikowania brutto	496,00 PLN
W tym koszt certyfikowania netto	496,00 PLN

Informacje dodatkowe

Informacje o materiałach dla uczestników usługi

Materiały egzaminacyjne dostarczone zostaną z TELC GmbH w zamkniętym opakowaniu.

Warunki uczestnictwa

Do przystąpienia do egzaminu potrzebne jest:

1. okazanie swojego dokumentu tożsamości (paszport lub karta pobytu),
2. pozostawienie wyłączzonego smartfona i smartwatcha w specjalnym pomieszczeniu,
3. ołówek,
4. gumka.

Można wziąć ze sobą wodę w przezroczystej butelce.

Kolejność wchodzenia na egzamin ustny:

1. Osoby mieszkające dalej niż 150 km od Katowic.
2. Kobiety w wysokiej ciąży.
3. Inwalidzi i osoby starsze niż 60 lat.
4. Pozostałe osoby.

Warunkiem rozliczenia środków unijnych jest sama obecność na egzaminie i podpisanie listy obecności.

Informacje dodatkowe

Wynik egzaminu wraz z certyfikatem dostępny będzie po 8 tygodniach od daty egzaminu.

Ponadto informujemy, że:

- Zawarto umowę z WUP w Krakowie w ramach projektu "Małopolski Pociąg do kariery".
- Zawarto umowę z WUP w Szczecinie w ramach projektu "Zachodniopomorskie Bony Szkoleniowe".
- Zawarto umowę z WUP w Toruniu w ramach projektu "Kierunek Rozwój".

Podatek VAT

Usługa jest zwolniona z podatku VAT w przypadku, kiedy dofinansowanie ze środków publicznych wynosi co najmniej 70%. Podstawa: §3 ust. 1 pkt. 14 roz. Ministra Finansów z dnia 20.12.2013 r. w spr.zwolnień od podatku od towarów i usług (...) (Dz.U. z 2018 r., poz. 701)

Koszt egzaminu nie obejmuje kosztów dojazdu i zakwaterowania podczas szkolenia.

Rozporządzenie Ministra Spraw Wewnętrznych i Administracji z dnia 31 maja 2023 r. w sprawie wykazu poświadczeń znajomości języka polskiego potwierdzających znajomość tego języka wymaganą do udzielenia zezwolenia na pobyt rezydenta długoterminowego Unii Europejskiej.

Adres

ul. Warszawska 8
15-063 Białystok
woj. podlaskie

Egzaminy z języka polskiego organizowane są przez OPEN MIND w miejscach spełniających wymagania regulaminowe TELC. Informacja o ostatecznym adresie realizacji egzaminu zostanie podana na 7 dni przed terminem jego realizacji, gdyż zależy od ilości osób zdających ten egzamin jednego dnia.

Udogodnienia w miejscu realizacji usługi

- Wi-fi
- Laboratorium komputerowe

Kontakt

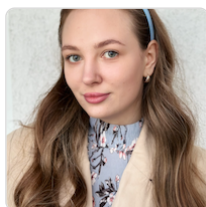

Hanna Pashchenko

E-mail annet1_5@icloud.com

Telefon (+48) 799 350 801