



SZKOLENIE: WIZAŻ - sztuka makijażu okolicznościowego

Numer usługi 2024/11/12/154081/2407735

3 000,00 PLN brutto

3 000,00 PLN netto

125,00 PLN brutto/h

125,00 PLN netto/h

WBS WOMEN
BUSINESS
SOLUTIONS Anita
Cyglicka



📍 Iława / stacjonarna
🏠 Usługa szkoleniowa
🕒 24 h
📅 01.02.2025 do 03.02.2025

Informacje podstawowe

| | |
|--|---|
| Kategoria | Styl życia / Uroda |
| Sposób dofinansowania | wsparcie dla osób indywidualnych wsparcie dla pracodawców i ich pracowników |
| Grupa docelowa usługi | Kurs skierowany jest do: - kosmetyczek, kosmetologów, wizażystek - właścicieli i pracowników salonów kosmetycznych, pracowni wizażu zainteresowanych zdobyciem wiedzy i umiejętności w zakresie wizażu, - osób pracujących, bezrobotnych, studentów, które chcą w własnej inicjatywy zdobyć/podnieść wiedzę i umiejętności z zakresu technik wizażu. |
| Minimalna liczba uczestników | 4 |
| Maksymalna liczba uczestników | 12 |
| Data zakończenia rekrutacji | 30-01-2025 |
| Forma prowadzenia usługi | stacjonarna |
| Liczba godzin usługi | 24 |
| Podstawa uzyskania wpisu do BUR | Certyfikat ISO 21001: 2018 Organizacje edukacyjne – „Systemy zarządzania dla organizacji edukacyjnych – wymagania ze wskazówkami dotyczącymi użytkownika” |

Cel

Cel edukacyjny

SZKOLENIE: WIZAŻ - sztuka makijażu okolicznościowego przygotowuje do samodzielnego wykonywania wybranego makijażu w aktualnych trendach i zgodnie z wybraną tematyką szkolenia. Program szkolenia obejmuje umiejętność przygotowanie skóry klientki, dobór produktów idealnie do potrzeb skóry i wymagań klientki oraz umiejętną aplikację, pozwalającą na wykonanie makijażu w maksymalnej trwałości.

Efekty uczenia się oraz kryteria weryfikacji ich osiągnięcia i Metody walidacji

| Efekty uczenia się | Kryteria weryfikacji | Metoda walidacji |
|---|---|--------------------------------------|
| stosuje zasady bhp przy wykonywaniu makijażu | - przestrzega zasad bhp, dba o higienę pracy | Obserwacja w warunkach rzeczywistych |
| posługuje się wiedzą w zakresie teorii kształtu i proporcji twarzy, oka, brwi | - charakteryzuje kształty twarzy i proporcje - określa typ urody - dostosowuje makijaż do określonego typu i kształtu twarzy | Test teoretyczny |
| wykonuje makijaż zgodny z wybranym tematem | - dobiera właściwe akcesoria do pracy - dobiera i nakłada podkład i korektor - wykonuje konturowanie twarzy - posługuje się technikami utrwalania makijażu - aplikuje rzęsy - modeluje oczy, brwi i usta - wykonuje makijaż dekolту - charakteryzuje trendy w makijażu | Obserwacja w warunkach rzeczywistych |
| wykonuje makijaż ślubny | - charakteryzuje zasady wykonywania makijażu ślubnego - dobiera kosmetyki do makijażu ślubnego - wykonuje makijaż z uwzględnieniem stylizacji, fryzury, dodatków | Obserwacja w warunkach rzeczywistych |
| wykonuje makijaż zdjęciowy do portfolio | - charakteryzuje podstawy makijażu zdjęciowego - wykonuje makijaż zdjęciowy | Obserwacja w warunkach rzeczywistych |

Kwalifikacje

Kompetencje

Usługa prowadzi do nabycia kompetencji.

Warunki uznania kompetencji

Pytanie 1. Czy dokument potwierdzający uzyskanie kompetencji zawiera opis efektów uczenia się?

Dokument potwierdzający ukończenie usługi rozwojowej zawiera opis efektów uczenia się.

Pytanie 2. Czy dokument potwierdza, że walidacja została przeprowadzona w oparciu o zdefiniowane w efektach uczenia się kryteria ich weryfikacji?

Dokument będzie zawierał opis, że walidacja została przeprowadzona w oparciu o zdefiniowane w efektach uczenia się kryteria ich weryfikacji.

Pytanie 3. Czy dokument potwierdza zastosowanie rozwiązań zapewniających rozdzielanie procesów kształcenia i szkolenia od walidacji?

Dokument potwierdza zastosowanie zapewniających rozdzielanie procesów kształcenia i szkolenia od walidacji.

Program

Ramowy program usługi Program realizowany jest w 24 godzinach dydaktycznych (teoretycznych oraz warsztatowych) obejmuje:

1. Omówienie zasad bhp przy wykonywaniu makijażu
2. Podstawowe kształty twarzy, omówienie teorii kształtu i proporcji twarzy, oka, brwi
3. Wykonywanie makijażu

- konturowanie twarzy na mokro oraz sucho
- techniki utrwalania makijażu
- praca z cieniami matowymi oraz pigmentami sypkimi
- klejenie kępek rzęs zgodnie z budową oka
- idealne usta – kształt, proporcja, dobór kolorystyczny, wyrysowanie, ombre
- makijaż dekoltu
- najnowsze trendy w makijażu

1. Praca z klientką typu panna młoda
2. Zdjęcia do portfolio
3. Walidacja

Warunki organizacyjne dla przeprowadzenia szkolenia: godzina zajęć jest równoznaczna z godziną dydaktyczną tj. 45 min., w trakcie jednego dnia szkoleniowego zajęć przewidziano dwie przerwy po 15 min. W przypadku wystąpienia dodatkowych przerw czas trwania szkolenia zostanie wydłużony o czas dodatkowych przerw. W przypadku konieczności zrobienia wcześniejszej przerwy czas przerwy głównej zostanie skrócony o czas trwania wcześniejszej przerwy. Przewidziane przerwy nie są wliczone w czas usługi. Usługa jest realizowana stacjonarnie. Szkolenie prowadzone jest w 1 grupie szkoleniowej. Każdy Uczestnik ma zapewnione stanowisko do pracy. Uczestnicy pracują na żywych modelach.

Harmonogram

Liczba przedmiotów/zajęć: 10

| Przedmiot / temat zajęć | Prowadzący | Data realizacji zajęć | Godzina rozpoczęcia | Godzina zakończenia | Liczba godzin |
|--|---------------------|-----------------------|---------------------|---------------------|---------------|
| 1 z 10 Omówienie zasad zasady bhp przy wykonywaniu makijażu | Ewelina Krzeszowiec | 01-02-2025 | 12:00 | 12:15 | 00:15 |

| Przedmiot / temat zajęć | Prowadzący | Data realizacji zajęć | Godzina rozpoczęcia | Godzina zakończenia | Liczba godzin |
|--|---------------------|-----------------------|---------------------|---------------------|---------------|
| 2 z 10 Podstawowe kształty twarzy, omówienie teorii kształtu i proporcji twarzy, oka, brwi | Ewelina Krzeszowiec | 01-02-2025 | 12:15 | 13:00 | 00:45 |
| 3 z 10 Podstawowe kształty twarzy, omówienie teorii kształtu i proporcji twarzy, oka, brwi | Ewelina Krzeszowiec | 01-02-2025 | 13:15 | 14:45 | 01:30 |
| 4 z 10 Wykonywanie makijażu | Ewelina Krzeszowiec | 01-02-2025 | 15:00 | 18:30 | 03:30 |
| 5 z 10 Wykonywanie makijażu | Ewelina Krzeszowiec | 02-02-2025 | 09:00 | 12:45 | 03:45 |
| 6 z 10 Wykonywanie makijażu | Ewelina Krzeszowiec | 02-02-2025 | 13:00 | 14:00 | 01:00 |
| 7 z 10 Wykonywanie makijażu | Ewelina Krzeszowiec | 02-02-2025 | 14:15 | 15:30 | 01:15 |
| 8 z 10 Praca z klientką typu panna młoda | Ewelina Krzeszowiec | 03-02-2025 | 09:00 | 12:15 | 03:15 |
| 9 z 10 Zdjęcia do portfolio | Ewelina Krzeszowiec | 03-02-2025 | 12:30 | 15:00 | 02:30 |
| 10 z 10 Walidacja | - | 03-02-2025 | 15:00 | 15:15 | 00:15 |

Cennik

Cennik

| Rodzaj ceny | Cena |
|---|--------------|
| Koszt przypadający na 1 uczestnika brutto | 3 000,00 PLN |

| | |
|---|--------------|
| Koszt przypadający na 1 uczestnika netto | 3 000,00 PLN |
| Koszt osobogodziny brutto | 125,00 PLN |
| Koszt osobogodziny netto | 125,00 PLN |

Prowadzący

Liczba prowadzących: 1

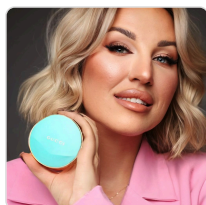

1 z 1

Ewelina Krzeszowiec

Ewelina Krzeszowiec – mistrz - czeladnik w zawodzie wizażysta – stylistka z ponad 17 letnim doświadczeniem w branży beauty. Od 6 lat instruktor z zakresu wizażu oraz stylizacji brwi. Z wykształcenia kosmetolog i technik usług kosmetycznych, posiadający studia pedagogiczne oraz ukończone studia podyplomowe z zakresu social media marketingu, a także blisko kilkaset szkoleń u topowych wizażystów i stylistów brwi z Polski i zagranicy. Właściciel akademii wizażu i salonu urody w Biłgoraju w województwie lubelskim, prezentujący usługi na najwyższym poziomie. Szkoleniowiec z zakresu wizażu, stylizacji brwi, kosmetyki oraz marketingu dla branży beauty, prężnie rozwijająca swoje social media z zakresu beauty. W swojej placówce szkoleniowej organizuje szkolenia z zakresu makijażu: dziennego, wieczorowego, biznesowego, kobiety dojrzałej, ślubnego, foxy eyes & cat eyes, smokyeyes oraz wszystkich technicznych elementów takich jak proporcje, kreska, wyklejanie rzęs.

Z zakresu stylizacji brwi zaprasza na szkolenia z klasycznej stylizacji farbą, henną oraz laminacji brwi. Nauka obejmuje się także zasady prawidłowej regulacji łuku brwiowego pęsetą i woskiem. W latach 2019-2024 przeprowadziła co najmniej 300h szkoleniowych.

Informacje dodatkowe

Informacje o materiałach dla uczestników usługi

1. Szkolenie nie wymaga wstępnego przygotowania.
2. Godzina zajęć jest równoznaczna z godziną dydaktyczną tj. 45 min., w trakcie jednego dnia szkoleniowego zajęć przewidziano dwie 15-minutowe przerwy.
3. Po zakończonym szkoleniu uczestnik otrzymuje zaświadczenie o zakończeniu szkolenia.
4. Usługodawca zapewnia materiały szkoleniowe.

Warunki uczestnictwa

Chętny do udziału w szkoleniu :

1. Przesyła zgłoszenie na mail info@wbs.net.pl
2. Wypełnia potrzebną dokumentację u wybranego Operatora
3. Po otrzymaniu decyzji o refundacji oraz podpisaniu umów z Operatorem i firmą szkoleniową otrzymuje ID wsparcia i zapisuje się na szkolenie w BUR
4. Wpłaca zaliczkę za szkolenie, odbywa szkolenie, wypełnia dokumentację szkoleniową oraz ankietę w BUR.
5. Rozlicza się za szkolenie oraz przygotowuje dokumentację rozliczeniową do refundacji, którą składa do operatora.

Informacje dodatkowe

Usługa szkoleniowa (nie dotyczy doradztwa) jest zwolniona z podatku VAT w przypadku, kiedy przedsiębiorstwo zwolnione jest z podatku VAT lub dofinansowanie wynosi co najmniej 70%. W innej sytuacji do ceny netto doliczany jest podatek VAT w wysokości 23%. Usługa jest realizowana stacjonarnie.

Adres

ul. gen. Władysława Andersa 1b

Iława

woj. warmińsko-mazurskie

Lokal wyposażony w sprzęt, narzędzia i kosmetyki niezbędne do przeprowadzenia szkolenia.

Udogodnienia w miejscu realizacji usługi

- Wi-fi

Kontakt

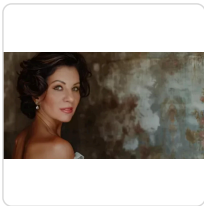

ANITA CYGLICKA

E-mail info@wbs.net.pl

Telefon (+48) 661 919 361