



NEW LOOK  
CONSULTING  
AGNIESZKA FEIFER



## Szkolenie z Makijażu Permanentnego - OPTIMUM - dla początkujących

Numer usługi 2024/10/07/124264/2347411

📍 Warszawa / stacjonarna

🏠 Usługa szkoleniowa

🕒 80 h

📅 18.11.2024 do 29.11.2024

10 925,00 PLN brutto

10 925,00 PLN netto

136,56 PLN brutto/h

136,56 PLN netto/h

## Informacje podstawowe

<b>Kategoria</b>	Styl życia / Uroda
<b>Sposób dofinansowania</b>	wsparcie dla pracodawców i ich pracowników
<b>Grupa docelowa usługi</b>	Szkolenie skierowane jest do: <ul style="list-style-type: none"><li>osób chcących rozpocząć pracę w zawodzie linergisty</li><li>dla właścicieli salonów z branży Beauty, którzy chcą poszerzyć zakres swoich usług</li><li>dla pracowników salonów kosmetycznych, chcących podnieść swoje kwalifikacje</li></ul>
<b>Minimalna liczba uczestników</b>	2
<b>Maksymalna liczba uczestników</b>	3
<b>Data zakończenia rekrutacji</b>	14-11-2024
<b>Forma prowadzenia usługi</b>	stacjonarna
<b>Liczba godzin usługi</b>	80
<b>Podstawa uzyskania wpisu do BUR</b>	Standard Usługi Szkoleniowo-Rozwojowej PIFS SUS 2.0

## Cel

### Cel edukacyjny

Usługa Szkolenie z Makijażu Permanentnego OPTIMUM, przygotowuje do samodzielnego wykonywania makijażu permanentnego brwi, oczu i ust, dzięki czemu uczestnik będzie mógł samodzielnie wykonywać zabiegi

mikropigmentacji.

## Efekty uczenia się oraz kryteria weryfikacji ich osiągnięcia i Metody walidacji

Efekty uczenia się	Kryteria weryfikacji	Metoda walidacji
<p><b>Wiedza:</b> stosuje wiedzę z zakresu makijażu permanentnego, charakteryzuje budowę skóry rozdziela wskazania i przeciwwskazania do wykonania zabiegu planuje zabieg i technikę pigmentacji brwi, ust do kształtu twarzy stosuje wymagania sanitarne oraz sposoby postępowania z odpadami medycznymi stosuje i rozdziela rodzaje pigmentów oraz ich zastosowanie w makijażu permanentnym dobiera igły do zabiegu, obsługuje urządzenie do makijażu permanentnego</p> <p><b>Umiejętności:</b> dokonuje analizy kolorystycznej i na jej podstawie dobiera kolor pigmentu do zabiegu obsługuje urządzenia do makijażu permanentnego, dobiera igły do zabiegu określa wskazania i przeciwwskazania, przekazuje klientowi zalecenia po zabiegu wykonuje pigmentację brwi Ombre i Puder, usta Ombre i Full Lips, kreska w linii rzęs</p> <p><b>Kompetencje społeczne:</b> rozpoznaje potrzeby klienta buduje prawidłowe relacje z klientem przeprowadza wywiad z klientem w celu określenia jego potrzeb oraz oczekiwań kształtuje własny rozwój w życiu zawodowym</p>	<p>Usługa kończy się oceną kursanta przez trenera. w trakcie trwania szkolenia, trener weryfikuje wiedzę oraz umiejętności praktyczne uczestników.</p> <p>Potwierdzeniem zdobycia umiejętności samodzielnego wykonywania makijażu permanentnego brwi jest otrzymanie Certyfikatu.</p>	<p>Obserwacja w warunkach symulowanych</p>

## Kwalifikacje

### Kompetencje

Usługa prowadzi do nabycia kompetencji.

### Warunki uznania kompetencji

Pytanie 1. Czy dokument potwierdzający uzyskanie kompetencji zawiera opis efektów uczenia się?

Tak, jest

**Pytanie 2. Czy dokument potwierdza, że walidacja została przeprowadzona w oparciu o zdefiniowane w efektach uczenia się kryteria ich weryfikacji?**

Tak, jest

**Pytanie 3. Czy dokument potwierdza zastosowanie rozwiązań zapewniających rozdzielenie procesów kształcenia i szkolenia od walidacji?**

Tak, jest

## Program

Szkolenie jest przeprowadzane w grupie max.3 osób. Każdy uczestnik ma do dyspozycji osobne stanowisko pracy. Kursant w trakcie szkolenia ma do dyspozycji od 2 do 3 modelek. Dostępne są urządzenia i wszelkie akcesoria do wykonywania zabiegów mikropigmentacji. Zajęcia realizowane są w godzinach zegarowych. Uczestnik nie musi spełniać żadnych wymagań aby przystąpić do szkolenia.

Uczestnik zobowiązany jest do udziału w zajęciach w więcej niż 80%

Część Teoretyczna:

- Wstęp do makijażu permanentnego,
- zastosowanie i zasady w mikropigmentacji,
- aspekty prawne zawodu linergistki
- przepisy sanitarne,
- ubezpieczenie OC
- budowa i anatomia skóry
- barwniki- rodzaje i dobór
- urządzenia i artykuły niezbędne do wykonywania zabiegu
- higiena i bezpieczeństwo
- przygotowanie stanowiska pracy,
- wskazania i przeciwwskazania do zabiegu
- dokumentacja zabiegowa

Część praktyczna:

- rodzaje mikropigmentacji brwi,
- PERFEKCYJNY RYSUNEK BRWI I UST - nauka rysunku wstępnego na szablonie, główce treningowej oraz modelce,
- ruchy w mikropigmentacji - praca na skórkach
- przygotowanie klienta do zabiegu,
- wykonanie rysunku brwi za pomocą nici - praca na modelce,
- wykonanie rysunku ust - praca na modelce
- makijaż permanentny Brwi - pokaz instruktażowy z omówieniem krok po kroku.
- makijaż permanentny Ust - pokaz instruktażowy z omówieniem krok po kroku.
- makijaż permanentny oczu - pokaz instruktażowy z omówieniem krok po kroku
- wykonanie rysunku brwi - praca na modelce,
- wykonanie rysunku ust - praca na modelce
- wykonanie makijażu permanentnego brwi - praca na modelce pod okiem szkoleniowca
- wykonanie makijażu permanentnego ust - praca na modelce pod okiem szkoleniowca
- wykonanie makijażu permanentnego oczu - praca na modelce pod okiem szkoleniowca

## Harmonogram

Liczba przedmiotów/zajęć: 56

Przedmiot / temat zajęć	Prowadzący	Data realizacji zajęć	Godzina rozpoczęcia	Godzina zakończenia	Liczba godzin
<b>1 z 56</b> Część Teoretyczna - Wstęp do makijażu permanentnego, zastosowanie i zasady w mikropigmentacji, aspekty prawne zawodu linergistki przepisy sanitarne, ubezpieczenie OC	Anna Zajdel	18-11-2024	08:00	08:30	00:30
<b>2 z 56</b> Część teoretyczna - budowa i anatomia skóry, barwniki- rodzaje i dobór, urządzenia i artykuły niezbędne do wykonywania zabiegu	Anna Zajdel	18-11-2024	08:30	08:50	00:20
<b>3 z 56</b> Część teoretyczna - higiena i bezpieczeństwo, przygotowanie stanowiska pracy, wskazania i przeciwwskazania do zabiegu, dokumentacja zabiegowa	Anna Zajdel	18-11-2024	08:50	09:15	00:25
<b>4 z 56</b> Przerwa	Anna Zajdel	18-11-2024	09:15	09:30	00:15

Przedmiot / temat zajęć	Prowadzący	Data realizacji zajęć	Godzina rozpoczęcia	Godzina zakończenia	Liczba godzin
<p><b>5 z 56</b> Część praktyczna - rodzaje mikropigmentacji brwi, PERFEKCYJNY RYSUNEK BRWI - nauka rysunku wstępnego na szablonie, główce treningowej oraz modelce, ruchy w mikropigmentacji - praca na skórkach</p>	Anna Zajdel	18-11-2024	09:30	10:30	01:00
<p><b>6 z 56</b> Część praktyczna - przygotowanie klienta do zabiegu, wykonanie rysunku brwi za pomocą nici - praca na modelce, makijaż permanentny Brwi - pokaz instruktażowy z omówieniem krok po kroku.</p>	Anna Zajdel	18-11-2024	10:30	12:30	02:00
<p><b>7 z 56</b> Część praktyczna - przygotowanie klienta do zabiegu - praca na modelce, makijaż permanentny oczu - kreska w linii rzęs- pokaz instruktażowy z omówieniem krok po kroku.</p>	Anna Zajdel	18-11-2024	12:30	13:30	01:00
<p><b>8 z 56</b> Przerwa</p>	Anna Zajdel	18-11-2024	13:30	14:00	00:30

Przedmiot / temat zajęć	Prowadzący	Data realizacji zajęć	Godzina rozpoczęcia	Godzina zakończenia	Liczba godzin
<b>9 z 56</b> Część praktyczna - przygotowanie klienta do zabiegu, wykonanie rysunku ust - praca na modelce, makijaż permanentny Ust - pokaz instruktażowy z omówieniem krok po kroku.	Anna Zajdel	18-11-2024	14:00	16:00	02:00
<b>10 z 56</b> Część praktyczna - przygotowanie klienta do zabiegu, wykonanie rysunku brwi - praca na modelce, wykonanie makijażu permanentnego brwi - praca na modelce pod okiem szkoleniowca	Anna Zajdel	19-11-2024	08:00	10:45	02:45
<b>11 z 56</b> Przerwa	Anna Zajdel	19-11-2024	10:45	11:00	00:15
<b>12 z 56</b> Część praktyczna - przygotowanie klienta do zabiegu, wykonanie rysunku brwi - praca na modelce, wykonanie makijażu permanentnego brwi - praca na modelce pod okiem szkoleniowca	Anna Zajdel	19-11-2024	11:00	13:00	02:00
<b>13 z 56</b> Przerwa	Anna Zajdel	19-11-2024	13:00	13:30	00:30

Przedmiot / temat zajęć	Prowadzący	Data realizacji zajęć	Godzina rozpoczęcia	Godzina zakończenia	Liczba godzin
14 z 56 Część praktyczna - przygotowanie klienta do zabiegu, wykonanie rysunku brwi - praca na modelce, wykonanie makijażu permanentnego brwi - praca na modelce pod okiem szkoleniowca	Anna Zajdel	19-11-2024	13:30	16:00	02:30
15 z 56 Część praktyczna - przygotowanie klienta do zabiegu, wykonanie rysunku brwi - praca na modelce, wykonanie makijażu permanentnego brwi - praca na modelce pod okiem szkoleniowca	Anna Zajdel	20-11-2024	08:00	10:45	02:45
16 z 56 Przerwa	Anna Zajdel	20-11-2024	10:45	11:00	00:15
17 z 56 Część praktyczna - przygotowanie klienta do zabiegu, wykonanie rysunku brwi - praca na modelce, wykonanie makijażu permanentnego brwi - praca na modelce pod okiem szkoleniowca	Anna Zajdel	20-11-2024	11:00	13:00	02:00
18 z 56 Przerwa	Anna Zajdel	20-11-2024	13:00	13:30	00:30

Przedmiot / temat zajęć	Prowadzący	Data realizacji zajęć	Godzina rozpoczęcia	Godzina zakończenia	Liczba godzin
19 z 56 Część praktyczna - przygotowanie klienta do zabiegu, wykonanie rysunku brwi - praca na modelce, wykonanie makijażu permanentnego brwi - praca na modelce pod okiem szkoleniowca	Anna Zajdel	20-11-2024	13:30	16:00	02:30
20 z 56 Część praktyczna - przygotowanie klienta do zabiegu, wykonanie rysunku ust - praca na modelce, makijaż permanentny Ust - praca na modelce pod okiem szkoleniowca.	Anna Zajdel	21-11-2024	08:00	10:45	02:45
21 z 56 Przerwa	Anna Zajdel	21-11-2024	10:45	11:00	00:15
22 z 56 Część praktyczna - przygotowanie klienta do zabiegu, wykonanie rysunku ust - praca na modelce, makijaż permanentny Ust - praca na modelce pod okiem szkoleniowca.	Anna Zajdel	21-11-2024	11:00	13:00	02:00
23 z 56 Przerwa	Anna Zajdel	21-11-2024	13:00	13:30	00:30



Przedmiot / temat zajęć	Prowadzący	Data realizacji zajęć	Godzina rozpoczęcia	Godzina zakończenia	Liczba godzin
24 z 56 Część praktyczna - przygotowanie klienta do zabiegu, wykonanie rysunku ust - praca na modelce, makijaż permanentny Ust - praca na modelce pod okiem szkoleniowca.	Anna Zajdel	21-11-2024	13:30	16:00	02:30
25 z 56 Część praktyczna - przygotowanie klienta do zabiegu, wykonanie rysunku ust - praca na modelce, makijaż permanentny Ust - praca na modelce pod okiem szkoleniowca.	Anna Zajdel	22-11-2024	08:00	10:45	02:45
26 z 56 Przerwa	Anna Zajdel	22-11-2024	10:45	11:00	00:15
27 z 56 Część praktyczna - przygotowanie klienta do zabiegu, wykonanie rysunku ust - praca na modelce, makijaż permanentny Ust - praca na modelce pod okiem szkoleniowca.	Anna Zajdel	22-11-2024	11:00	13:00	02:00
28 z 56 Przerwa	Anna Zajdel	22-11-2024	13:00	13:30	00:30

Przedmiot / temat zajęć	Prowadzący	Data realizacji zajęć	Godzina rozpoczęcia	Godzina zakończenia	Liczba godzin
<b>29 z 56</b> Część praktyczna - przygotowanie klienta do zabiegu, wykonanie rysunku ust - praca na modelce, makijaż permanentny Ust - praca na modelce pod okiem szkoleniowca.	Anna Zajdel	22-11-2024	13:30	16:00	02:30
<b>30 z 56</b> Część praktyczna - przygotowanie klienta do zabiegu, wykonanie makijażu permanentnego oczu - kreska w linii rzęs praca na modelce pod okiem szkoleniowca	Anna Zajdel	24-11-2024	12:30	13:30	01:00
<b>31 z 56</b> Część praktyczna - przygotowanie klienta do zabiegu, wykonanie makijażu permanentnego oczu - kreska w linii rzęs praca na modelce pod okiem szkoleniowca	Anna Zajdel	25-11-2024	08:00	10:15	02:15
<b>32 z 56</b> Przerwa	Anna Zajdel	25-11-2024	10:15	10:30	00:15

Przedmiot / temat zajęć	Prowadzący	Data realizacji zajęć	Godzina rozpoczęcia	Godzina zakończenia	Liczba godzin
<b>33 z 56</b> Część praktyczna - przygotowanie klienta do zabiegu, wykonanie makijażu permanentnego oczu - kreska w linii rzęs praca na modelce pod okiem szkoleniowca	Anna Zajdel	25-11-2024	10:30	11:30	01:00
<b>34 z 56</b> Część praktyczna - przygotowanie klienta do zabiegu, wykonanie makijażu permanentnego oczu - kreska w linii rzęs praca na modelce pod okiem szkoleniowca	Anna Zajdel	25-11-2024	11:30	12:30	01:00
<b>35 z 56</b> Przerwa	Anna Zajdel	25-11-2024	13:30	14:00	00:30
<b>36 z 56</b> Część praktyczna - przygotowanie klienta do zabiegu, wykonanie makijażu permanentnego oczu - kreska w linii rzęs praca na modelce pod okiem szkoleniowca	Anna Zajdel	25-11-2024	14:00	16:00	02:00

Przedmiot / temat zajęć	Prowadzący	Data realizacji zajęć	Godzina rozpoczęcia	Godzina zakończenia	Liczba godzin
37 z 56 Część praktyczna - przygotowanie klienta do zabiegu, wykonanie rysunku brwi - praca na modelce, wykonanie makijażu permanentnego brwi - praca na modelce pod okiem szkoleniowca	Anna Zajdel	26-11-2024	08:00	10:45	02:45
38 z 56 Przerwa	Anna Zajdel	26-11-2024	10:45	11:00	00:15
39 z 56 Część praktyczna - przygotowanie klienta do zabiegu, wykonanie rysunku brwi - praca na modelce, wykonanie makijażu permanentnego brwi - praca na modelce pod okiem szkoleniowca	Anna Zajdel	26-11-2024	11:00	13:00	02:00
40 z 56 Przerwa	Anna Zajdel	26-11-2024	13:00	13:30	00:30
41 z 56 Część praktyczna - przygotowanie klienta do zabiegu, wykonanie rysunku brwi - praca na modelce, wykonanie makijażu permanentnego brwi - praca na modelce pod okiem szkoleniowca	Anna Zajdel	26-11-2024	13:30	16:00	02:30

Przedmiot / temat zajęć	Prowadzący	Data realizacji zajęć	Godzina rozpoczęcia	Godzina zakończenia	Liczba godzin
42 z 56 Część praktyczna - przygotowanie klienta do zabiegu, wykonanie rysunku ust - praca na modelce, makijaż permanentny Ust - praca na modelce pod okiem szkoleniowca.	Anna Zajdel	27-11-2024	08:00	10:45	02:45
43 z 56 Przerwa	Anna Zajdel	27-11-2024	10:45	11:00	00:15
44 z 56 Część praktyczna - przygotowanie klienta do zabiegu, wykonanie rysunku ust - praca na modelce, makijaż permanentny Ust - praca na modelce pod okiem szkoleniowca.	Anna Zajdel	27-11-2024	11:00	13:00	02:00
45 z 56 Przerwa	Anna Zajdel	27-11-2024	13:00	13:30	00:30
46 z 56 Część praktyczna - przygotowanie klienta do zabiegu, wykonanie rysunku ust - praca na modelce, makijaż permanentny Ust - praca na modelce pod okiem szkoleniowca.	Anna Zajdel	27-11-2024	13:30	16:00	02:30

Przedmiot / temat zajęć	Prowadzący	Data realizacji zajęć	Godzina rozpoczęcia	Godzina zakończenia	Liczba godzin
47 z 56 Część praktyczna - przygotowanie klienta do zabiegu, wykonanie rysunku ust - praca na modelce, makijaż permanentny Ust - praca na modelce pod okiem szkoleniowca.	Anna Zajdel	27-11-2024	13:30	16:00	02:30
48 z 56 Część praktyczna - przygotowanie klienta do zabiegu, wykonanie rysunku brwi - praca na modelce, wykonanie makijażu permanentnego brwi - praca na modelce pod okiem szkoleniowca	Anna Zajdel	28-11-2024	08:00	10:45	02:45
49 z 56 Przerwa	Anna Zajdel	28-11-2024	10:45	11:00	00:15
50 z 56 Część praktyczna - przygotowanie klienta do zabiegu, wykonanie rysunku ust - praca na modelce, makijaż permanentny Ust - praca na modelce pod okiem szkoleniowca.	Anna Zajdel	28-11-2024	11:00	13:00	02:00
51 z 56 Przerwa	Anna Zajdel	28-11-2024	13:00	13:30	00:30

Przedmiot / temat zajęć	Prowadzący	Data realizacji zajęć	Godzina rozpoczęcia	Godzina zakończenia	Liczba godzin
52 z 56 Część praktyczna - przygotowanie klienta do zabiegu, wykonanie rysunku brwi - praca na modelce, wykonanie makijażu permanentnego brwi - praca na modelce pod okiem szkoleniowca	Anna Zajdel	29-11-2024	08:00	10:45	02:45
53 z 56 Przerwa	Anna Zajdel	29-11-2024	10:45	11:00	00:15
54 z 56 Część praktyczna - przygotowanie klienta do zabiegu, wykonanie rysunku ust - praca na modelce, makijaż permanentny Ust - praca na modelce pod okiem szkoleniowca.	Anna Zajdel	29-11-2024	11:00	13:00	02:00
55 z 56 Przerwa	Anna Zajdel	29-11-2024	13:00	13:30	00:30
56 z 56 Część praktyczna - przygotowanie klienta do zabiegu, wykonanie makijażu permanentnego oczu - kreska w linii rzęs praca na modelce pod okiem szkoleniowca	Anna Zajdel	29-11-2024	13:30	16:00	02:30

# Cennik

## Cennik

Rodzaj ceny	Cena
Koszt przypadający na 1 uczestnika brutto	10 925,00 PLN
Koszt przypadający na 1 uczestnika netto	10 925,00 PLN
Koszt osobogodziny brutto	136,56 PLN
Koszt osobogodziny netto	136,56 PLN

## Prowadzący

Liczba prowadzących: 1

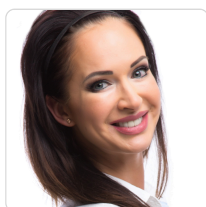

1 z 1

### Anna Zajdel

Trenerka i Linergistka z pedagogicznym wykształceniem.

21 lat doświadczenia jako linergistka

14 lat doświadczenia jako trenerka.

Ukończonych kilkanaście szkoleń w Polsce i na świecie, m.in. elitarne szkolenie w Monachium i Izraelu.

Umiejętności techniczne, zaangażowanie oraz jasny przekaz wiedzy przekłada się na skuteczną naukę.

Ciągły rozwój poprzez uczestnictwo w licznych szkoleniach pozwala mi być jeszcze lepszą trenerką.

## Informacje dodatkowe

### Informacje o materiałach dla uczestników usługi

Uczestnik kursu otrzymuje skrypt szkoleniowy, zeszyt ćwiczeń oraz wzory dokumentów.

Dostępne są urządzenia i wszelkie akcesoria do wykonywania zabiegów mikropigmentacji.

### Informacje dodatkowe

Uczestnik kursu otrzymuje skrypt szkoleniowy, zeszyt ćwiczeń oraz wzory dokumentów.

Dostępne są urządzenia i wszelkie akcesoria do wykonywania zabiegów mikropigmentacji.

## Adres

ul. Konstantego Ildefonsa Gałczyńskiego 3/12

00-362 Warszawa



woj. mazowieckie

## Udogodnienia w miejscu realizacji usługi

- Klimatyzacja
- Wi-fi

## Kontakt



**Agnieszka Feifer**

**E-mail** [a.feifer@newlooks.pl](mailto:a.feifer@newlooks.pl)

**Telefon** (+48) 602 331 190